

**ESTADO DE ALAGOAS**  
**PREFEITURA MUNICIPAL DE MARAGOGI**

**SECRETARIA MUNICIPAL DE RELAÇÕES INSTITUCIONAIS**  
**LEI MUNICIPAL Nº 754/2022**

(De 08 de abril de 2022)

“Estima a Receita e fixa a Despesa do Orçamento Anual do Município de Maragogi para o exercício financeiro de 2022.”

**O PREFEITO DO MUNICÍPIO DE MARAGOGI**, Estado de Alagoas, no uso de suas atribuições legais conferidas pela Lei Orgânica Municipal, Lei nº 099/90, de 05 de abril de 1990 e pela Constituição Federal, faz saber que a Câmara Municipal de Vereadores aprovou e eu sanciono a seguinte Lei:

**TÍTULO I**  
**DO CONTEÚDO DA LEI ORÇAMENTÁRIA**

**Art. 1º** – Esta Lei estima a receita e fina a despesa do orçamento anual do Município de Maragogi, para o exercício financeiro de 2022, nos termos das disposições constitucionais, compreendendo:

I – O Orçamento Fiscal referente aos Poderes Legislativo e Executivo, seus órgãos, entidades e fundos da administração direta e indireta.

II – O Orçamento da Seguridade Social, abrangendo todas as entidades e órgãos a ela vinculados, bem como os fundos instituídos e mantidos pelo Poder Público.

**Art. 2º** – Esta Lei contém os seguintes anexos:

Anexo I - Demonstrativo da Receita e Despesas Segundo as Categorias Econômicas;

Anexo II - Demonstrativo da Receita Segundo sua Natureza e Fonte de Recursos;

Anexo III - Natureza da Despesa;

Anexo VI - Programa de Governo;

Anexo VII - Demonstrativo de Funções, Subfunções e Programas por Projeto, Atividade e Operação Especial;

Anexo VIII - Demonstrativo da Despesa por Órgão e Funções;

Anexo VIII - Demonstrativo de Funções, Subfunções e Programas conforme o vínculo com os recursos;

OUTROS ANEXOS:

Despesa por Função

Despesa por Programa;

Despesa por Subfunção;

Despesa por Unidade;

Orçamento Fiscal;

Resumo por Fonte de Recurso;

Resumo por Projeto, Atividade e Operação Especial;

Resumo por Unidade; e

Seguridade Social;

**TÍTULO II**

**DOS ORÇAMENTOS FISCAL E DA SEGURIDADE SOCIAL**

**CAPÍTULO I**

**DA ESTIMATIVA DA RECEITA**

**Art. 3º** – A Receita total estimada nos Orçamentos Fiscal e da Seguridade Social é no valor de R\$ 136.974.579,78 (cento e trinta e seis milhões, novecentos e setenta e quatro mil, quinhentos e setenta e nove reais e setenta e oito centavos);

**Art. 4º** – A Receita decorrerá da arrecadação de tributos e outras receitas correntes e de capital previstos na legislação vigente e estimadas com o seguinte desdobramento:

<b>RECEITAS CORRENTES</b>	<b>R\$ 126.223.041,45</b>
RECEITA IMPOSTOS, TAXAS E CONTR. MELHORIA	R\$ 18.704.375,85
RECEITAS DE CONTRIBUIÇÕES	R\$ 6.880.262,65
RECEITAS DE SERVIÇOS	R\$ 2.089.234,73
TRANSFERÊNCIAS CORRENTES	R\$ 97.214.348,03
OUTRAS RECEITAS CORRENTES	R\$ 1.035.181,43
<b>RECEITAS INTRA-ORÇAMENTÁRIAS</b>	<b>R\$ 9.307.072,00</b>

RECEITAS DE CONTRIB. INTRA-ORÇAMENTARIAS	R\$ 9.307.072,00
<b>RECEITAS DE CAPITAL</b>	<b>R\$ 1.444.466,33</b>
ALIENAÇÃO DE BENS	R\$ 18.134,96
TRANSFERÊNCIAS DE CAPITAL	R\$ 1.426.331,36
<b>SUB - TOTAL</b>	<b>R\$ 145.158.240,3</b>
<b>DEDUÇÕES DA RECEITA</b>	<b>R\$ -8.183.660,52</b>
<b>TOTAL DAS RECEITAS</b>	<b>R\$ 136.974.579,78</b>

**Art. 5º** – A Receita será realizada com base na arrecadação direta das transferências constitucionais, das transferências voluntárias e de outras rendas na forma de legislação em vigor, de acordo com os códigos denominações e detalhamentos da Receita Pública, instituídos pelas Portarias da Secretaria do Tesouro Nacional (STN), nos termos e procedimentos previstos pelo Manual de Contabilidade Aplicada ao Setor Público (MCASP).

## **CAPÍTULO II DA FIXAÇÃO DA DESPESA**

**Art. 6º** – A Despesa total fixada é no valor de R\$ 136.974.579,78 (cento e trinta e seis milhões, novecentos e setenta e quatro mil, quinhentos e setenta e nove reais e setenta e oito centavos), desdobrada nos seguintes orçamentos:

I – Orçamento Fiscal: R\$ 97.329.090,69

II – Orçamento da Seguridade Social: R\$ 39.645.489,09

**Art. 7º** – A Despesa fixada à conta dos recursos previstos neste capítulo, observado a programação anexa a esta Lei, apresenta o seguinte desdobramento:

CÂMARA MUNICIPAL	R\$ 4.359.150,42
GABINETE DO PREFEITO	R\$ 3.951.166,19
CONTROLADORIA GERAL	R\$ 252.036,00
SECRETARIA MUNICIPAL DE ADMINISTRAÇÃO	R\$ 3.641.267,65
SECRETARIA MUNICIPAL DE EDUCAÇÃO	R\$ 9.160.164,86
FUNDO DE MANUT. DESENV. DA EDUC. BASICA – FUNDEB	R\$ 41.476.542,86
SECRETARIA MUNICIPAL DE SAÚDE	R\$ 4.764.528,13
SECR. MUN. DE ASSIST. SOCIAL, DESENV. HUMANO E HAB	R\$ 3.396.133,63
FUNDO MUNICIPAL DE ASSISTÊNCIA SOCIAL	R\$ 1.032.703,98
FUNDO MUN. DOS DIR. DA CRIANÇA E DO ADOLESCENTE	R\$ 293.865,94
COORDENAÇÃO DE CULTURA	R\$ 1.882.280,38
COORDENAÇÃO DE ESPORTES	R\$ 100.000,00
SECR. MUN. DE PLANEJ., ORÇAM. GESTÃO E PATRIMÔNIO	R\$ 831.847,48
SECRETARIA DE GER. DE FROTAS DE VEICULOS	R\$ 287.554,44
SECRETARIA MUN. DE TURISMO, INDÚSTRIA E COMÉRCIO	R\$ 740.483,17
FUNDO MUNICIPAL DE TURISMO – FUMTUR	R\$ 369.831,36
SECR. MUN. DE AGRIC., PESC. ABAST. E AGRO INDÚSTRIA	R\$ 1.594.301,56
SECRETARIA MUN. DE MEIO AMBIENTE E REC. HIDRICOS	R\$ 2.182.425,63
SECRETARIA MUN. DE MEIO AMBIENTE E REC. HIDRICOS	R\$ 2.182.425,63
SERVIÇO AUTÔNOMO DE ÁGUA E ESGOTO – SAAE	R\$ 1.739.577,16
INSTITUTO DE PREV., APOS. E PENSÕES DOS SERVIDORES	R\$ 13.235.747,00
SECRETARIA DE RELAÇÕES INSTITUCIONAIS	R\$ 438.240,24
SECR. MUN. DE INFRA., OBRAS E SERVIÇOS PÚBLICOS	R\$ 15.274.951,44
SECRETARIA MUNICIPAL DA FAZENDA	R\$ 5.044.328,61
SECRETARIA MUN. DE TRAB. EMPREGO E GER. DE RENDA	R\$ 361.119,80
SUPER. MUNICIPAL DE TRANSPORTE E TRÂNSITO – SMTT	R\$ 546.955,80
INST. DE PLAN. URBANO DE MARAGÓGI – IPUMA	R\$ 991.854,16
SECRETARIA MUNICIPAL DE PARCERIAS ESTRATÉGICAS	R\$ 174.693,48
SECRETARIA MUNICIPAL DE PARCERIAS ESTRATÉGICAS	R\$ 174.693,48
SECRETARIA ESPECIAL DE ARTICULAÇÕES POLÍTICAS	R\$ 95.571,00
<b>TOTAL DAS DESPESAS</b>	<b>R\$ 136.974.579,78</b>

## **CAPÍTULO III DAS AUTORIZAÇÕES**

**Art. 8º** – Fica o chefe do Poder Executivo autorizado a:

I – Abrir créditos suplementares, conforme percentual autorizado de 60% no artigo 35 da LDO 2022, às Dotações do Orçamento vigente que se tornarem insuficientes, podendo para tanto, utilizar como fonte os seguintes recursos, conforme disposto no parágrafo 1º, Art. 43 da Lei Federal 4.320/64:

A anulação parcial e/ou total de dotações previstas;  
O Excesso de arrecadação efetivamente realizado;  
O Superávit financeiro apurado no balanço patrimonial do exercício anterior.

**Art. 9º.** Fica o Chefe do Poder Executivo autorizado a efetuar Operações de Crédito por antecipação da receita até o limite de 10% (dez por cento), do total das Receitas Correntes previstas nesta lei.

**Art. 10º.** Esta Lei entra em vigor na data de sua publicação.

Dê-se Ciência, Publique-se, Registre-se e Cumpra-se.

**GABINETE DO PREFEITO MUNICIPAL DE MARAGOGI**, Estado de Alagoas, aos 08 (oito) dias do mês de abril de 2022.

**FERNANDO SÉRGIO LIRA NETO**

Prefeito do Município de Maragogi, Estado de Alagoas

### Anexo I - Demonstrativo da Receita e Despesa Segundo as Categorias Econômicas

#### PREFEITURA MUNICIPAL DE MARAGOGI

CNPJ: 12.248.522/0001-96

Rua: PRAÇA GUESDES DE MIRANDA, 30

Bairro: Centro

RECEITAS		DESPESAS	
Receitas Correntes	126.223.041,45	DESPESAS CORRENTES	122.970.546,11
Impostos, Taxas e Contribuições de Melhoria	18.704.375,83	PESSOAL E ENCARGOS SOCIAIS	72.693.424,32
Contribuições	6.880.262,65	JUROS E ENCARGOS DA DÍVIDA	134.882,21
Receita Patrimonial	299.638,78	OUTRAS DESPESAS CORRENTES	50.142.239,58
Receita de Serviços	2.089.234,73		
Transferências Correntes	97.214.348,03		
Outras Receitas Correntes	1.035.181,43		
Receitas Correntes Intra-Orçamentária	9.307.072,00		
Receita de Contribuição Intra-Orçamentária	9.307.072,00		
<b>Sub-Total 135.530.113,45</b>		<b>Sub-Total 122.970.546,11</b>	
RECEITAS		DESPESAS	
Receitas de Capital	1.444.466,33	DESPESAS DE CAPITAL	10.947.103,45
Alienação de Bens	18.134,96	INVESTIMENTOS	8.465.761,87
Transferências de Capital	1.426.331,37	INVERSÕES FINANCEIRAS	95.882,21
		AMORTIZAÇÃO/REFINANCIAMENTO DA DIV	2.385.459,37
<b>Sub-Total 1.444.466,33</b>		<b>Sub-Total 10.947.103,45</b>	
RESUMO			
RECEITAS		DESPESAS	
Receitas Correntes	135.530.113,45	Despesas Correntes	122.970.546,11
Receitas de Capital	1.444.466,33	Despesas de Capital	10.947.103,45
Deduções da Receita	0,00	Reserva de Contingência	3.056.930,22
<b>Total 136.974.579,78</b>		<b>Total 136.974.579,78</b>	

### Anexo II – Demonstrativo da Receita Segundo sua Natureza e Fonte de Recursos

Código	Especificação	Subrubrica	Rubrica	Subfonte	Fonte	Categoria
4.1.0.0.0.0.0.0.00.0000	Receitas Correntes					126.223.041,45
4.1.1.0.0.0.0.0.00.0000	Impostos, Taxas e Contribuições de Melhorias				18.704.375,83	
4.1.1.1.0.0.0.0.00.0000	Impostos			16.823.840,50		
4.1.1.1.2.0.0.0.00.0000	Impostos sobre o Patrimônio		4.167.208,18			
4.1.1.1.2.50.0.0.00.0000	Impostos sobre a propriedade Predial e Territorial Urbana	3.303.156,53				
4.1.1.1.2.50.1.0.00.0000	Impostos sobre a propriedade Predial e Territorial Urbana	3.303.156,53				
4.1.1.1.2.50.1.1.00.0000	Impostos sobre a propriedade Predial e Territorial Urbana – Principal	3.303.156,53				
4.1.1.1.2.50.1.3.00.0000	Impostos sobre a propriedade Predial e Territorial Urbana – Dívida Ativa	42.470,54				

4.1.1.2.53.0.0.00.0000	Impostos sobre Transmissão "Inter Vivos" de Bens Imóveis e de Direitos Reais sobre Imóveis	864.051,65				
4.1.1.2.53.1.0.00.0000	Impostos sobre Transmissão "Inter Vivos" de Bens Imóveis e de Direitos Reais sobre Imóveis	864.051,65				
4.1.1.2.53.1.1.00.0000	Impostos sobre Transmissão "Inter Vivos" de Bens Imóveis e de Direitos Reais sobre Imóveis – Principal	864.051,65				
4.1.1.3.00.0.0.00.0000	Impostos sobre a Renda e Proventos de Qualquer Natureza		2.520.817,08			
4.1.1.3.03.0.0.00.0000	Impostos sobre a Renda – Retido na Fonte	2.520.817,08				
4.1.1.3.03.1.0.00.0000	Impostos sobre a Renda – Retido na Fonte – Trabalho	2.520.817,08				
4.1.1.3.03.1.1.00.0000	Impostos sobre a Renda – Retido na Fonte – Trabalho – Principal	2.520.817,08				
4.1.1.4.00.0.0.00.0000	Impostos sobre a Produção		10.135.815,24			
4.1.1.4.51.0.0.00.0000	Impostos sobre Serviços	10.135.815,24				
4.1.1.4.51.1.0.00.0000	Impostos sobre Serviços de Qualquer Natureza – ISSQN	10.135.815,24				
4.1.1.4.51.1.1.00.0000	Impostos sobre Serviços de Qualquer Natureza – ISSQN – Principal	10.135.815,24				
4.1.1.2.0.00.0.0.00.0000	Taxas			1.880.535,33		
4.1.1.2.1.00.0.0.00.0000	Taxas pelo Exercício do Poder de Polícia			1.880.535,33		
4.1.1.2.1.50.0.0.00.0000	Taxa de Fiscalização de Vigilância Sanitária	38.270,88				
4.1.1.2.1.50.1.0.00.0000	Taxa de Fiscalização de Vigilância Sanitária	38.270,88				
4.1.1.2.1.50.1.1.00.0000	Taxa de Fiscalização de Vigilância Sanitária – Principal	38.270,88				

Código	Especificação	Subrubrica	Rubrica	Subfonte	Fonte	Categoria
4.1.1.2.1.52.0.0.00.0000	Taxas de Inspeção, Controle e Fiscalização – Outras	1.842.264,45				
4.1.1.2.1.52.1.0.00.0000	Taxa de Licença para Funcionamento de Estabelecimentos Comerciais, Industriais e Prestadora de serviços	398.840,68				
4.1.1.2.1.52.1.1.00.0000	Taxa de Licença para Funcionamento de Estabelecimentos Comerciais, Industriais e Prestadora de serviços - Principal	398.840,68				
4.1.1.2.1.52.2.0.00.0000	Taxa de Autorização de Funcionamento de Transporte	69.400,04				
4.1.1.2.1.52.2.1.00.0000	Taxa de Autorização de Funcionamento de Transporte – Principal	69.400,04				
4.1.1.2.1.52.3.0.00.0000	Taxa de Utilização de Área de Domínio Público	103.360,77				
4.1.1.2.1.52.3.1.00.0000	Taxa de Utilização de Área de Domínio Público - Principal	103.360,77				
4.1.1.2.1.52.4.0.00.0000	Taxa de Controle e Fiscalização Ambiental	1.187.656,89				
4.1.1.2.1.52.4.1.00.0000	Taxa de Controle e Fiscalização Ambiental – Principal	1.187.656,89				
4.1.1.2.1.52.5.0.00.0000	Taxa de Limpeza Pública	26.488,36				
4.1.1.2.1.52.5.1.00.0000	Taxa de Limpeza Pública – Principal	26.488,36				
4.1.1.2.1.52.6.0.00.0000	Taxas de Expediente	46.423,25				
4.1.1.2.1.52.6.1.00.0000	Taxas de Expediente – Principal	46.423,25				
4.1.1.2.1.52.7.0.00.0000	Outras Taxas pelo Exercício do Poder de Polícia	10.094,46				
4.1.1.2.1.52.7.1.00.0000	Outras Taxas pelo Exercício do Poder de Polícia – Principal	10.094,46				
4.1.2.0.00.0.0.00.0000	Contribuições				6.880.262,65	
4.1.2.1.0.00.0.0.00.0000	Contribuições Sociais			3.804.719,00		
4.1.2.1.5.00.0.0.00.0000	Contribuições para Regimes Próprios de Previdência e Sistema de Proteção Social		3.804.719,00			
4.1.2.1.5.01.0.0.00.0000	Contribuição do Servidor Civil	3.804.719,00				
4.1.2.1.5.01.1.0.00.0000	Contribuição do Servidor Civil Ativo	3.804.719,00				
4.1.2.1.5.01.1.1.00.0000	Contribuição do Servidor Civil Ativo - Principal	3.804.719,00				
4.1.2.1.5.01.1.1.01.0000	Contribuição do Servidor Civil Ativo – Administração Direta	3.804.719,00				
4.1.2.4.0.00.0.0.00.0000	Contribuição para Custeio do Serviço de Iluminação Pública			3.075.543,65		
4.1.2.4.1.00.0.0.00.0000	Contribuição para Custeio do Serviço de Iluminação Pública		3.075.543,65			

Código	Especificação	Subrubrica	Rubrica	Subfonte	Fonte	Categoria
4.1.2.4.1.50.0.0.00.0000	Contribuição para Custeio do Serviço de Iluminação Pública	3.075.543,65				
4.1.2.4.1.50.1.0.00.0000	Contribuição para Custeio do Serviço de Iluminação Pública	3.075.543,65				
4.1.2.4.1.50.1.1.00.0000	Contribuição para Custeio do Serviço de Iluminação Pública - Principal	3.075.543,65				
4.1.3.0.0.00.0.0.00.0000	Receita Patrimonial				299.638,78	
4.1.3.2.0.00.0.0.00.0000	Valores Mobiliários			299.638,78		
4.1.3.2.1.00.0.0.00.0000	Juros e Correções Monetárias		299.638,78			
4.1.3.2.1.00.1.0.00.0000	Remuneração de Depósitos Bancários	299.638,78				
4.1.3.2.1.00.1.1.00.0000	Remuneração de Depósitos Bancários - Principal	249.172,14				
4.1.3.2.1.00.1.1.01.0000	RECEITA DE REMUNERAÇÃO DE DEPOSITOS BANCARIOS DE RECURSOS VINCULADOS - ROYALTIES	138,99				
4.1.3.2.1.00.1.1.02.0000	RECEITA DE REMUNERAÇÃO DE DEPOSITOS BANCARIOS DE RECURSOS VINCULADOS – FUNDEB	7.720,50				
4.1.3.2.1.00.1.1.03.0000	REMUNERAÇÃO DE DEPOSITOS DOS RECURSOS FUNDO A FUNDO – SUS	43.231,22				
4.1.3.2.1.00.1.1.03.0001	REMUNERAÇÃO DE DEPOSITOS-BLOCO DE ATENÇÃO BASICA	9.733,08				
4.1.3.2.1.00.1.1.03.0002	REMUNERAÇÃO DE DEPOSITOS-BLOCO DE MEDIA E ALTA COMPLEXIDADE	5.324,92				
4.1.3.2.1.00.1.1.03.0003	REMUNERAÇÃO DE DEPOSITOS-BLOCO DE VIGILANCIA EM SAUDE	2.428,76				
4.1.3.2.1.00.1.1.03.0004	REMUNERAÇÃO DE DEPOSITOS-BLOCO DE ASSISTENCIA FARMACÊUTICA	1.854,02				
4.1.3.2.1.00.1.1.03.0005	REMUNERAÇÃO DE DEPOSITOS-BLOCO DE GESTÃO DO SUS	287,57				
4.1.3.2.1.00.1.1.03.0006	REMUNERAÇÃO DE DEPOSITOS-BLOCO DE INVESTIMENTOS	22.558,89				
4.1.3.2.1.00.1.1.03.0099	REMUNERAÇÃO DE APLICAÇÃO DE ASPs	1.044,00				

4.1.3.2.1.00.1.1.04.0000	Remuneração de Depósitos Bancários – FNDE	181.095,19				
4.1.3.2.1.00.1.1.04.0001	RENDIMENTOS DE APLICAÇÃO FINANCEIRA DO PNAE	5.434,00				
4.1.3.2.1.00.1.1.04.0001	RENDIMENTOS DE APLICAÇÃO FINANCEIRA DO PNATE	100,00				
4.1.3.2.1.00.1.1.04.0003	RENDIMENTOS DE APLICAÇÃO FINANCEIRA DO QSE	1.049,13				
4.1.3.2.1.00.1.1.04.0004	RENDIMENTOS DE APLICAÇÃO FINANCEIRA-BRASIL ALFABETIZADO	449,71				
4.1.3.2.1.00.1.1.04.0005	RENDIMENTOS DE APLICAÇÃO FINANCEIRA DO PAC I	13,69				

Código	Especificação	Subrubrica	Rubrica	Subfonte	Fonte	Categoria
4.1.3.2.1.00.1.1.04.0006	RENDIMENTOS DE APLICAÇÃO FINANCEIRA DO PAR	35,00				
4.1.3.2.1.00.1.1.04.0008	Rendimentos de aplicação CP	500,00				
4.1.3.2.1.00.1.1.04.0098	Rendimentos de Aplicação - FUNDEF Precatórios	172.658,37				
4.1.3.2.1.00.1.1.04.0099	RENDIMENTOS DE APLICAÇÃO FINANCEIRA OUTROS FNDE	855,29				
4.1.3.2.1.00.1.1.05.0000	RECEITA DE REMUNERAÇÃO DE DEPÓSITOS BANCARIOS DE RECURSOS DO FNAS	6.060,87				
4.1.3.2.1.00.1.1.06.0000	RENDIMENTOS DE APLICAÇÃO FINANCEIRA – SAAE	1.099,84				
4.1.3.2.1.00.1.1.07.0000	RENDIMENTOS DE APLICAÇÃO FINANCEIRA – FMT	2.183,52				
4.1.3.2.1.00.1.1.08.0000	Rendimentos de Aplicação – SMTT	3.686,01				
4.1.3.2.1.00.1.1.24.0000	Rec. de Rem. de Dep. Banc. Rec. Vinc. – RPPS	3.956,00				
4.1.3.2.1.00.1.2.00.0000	RECEITA DE REMUNERAÇÃO DE OUTROS DEPÓSITOS DE RECURSOS NÃO VINCULADOS	50.466,64				
4.1.6.0.0.00.0.0.00.0000	Receita de Serviços				2.089.234,73	
4.1.6.1.0.00.0.0.00.0000	Serviços Administrativos e Comerciais Gerais			2.030.777,87		
4.1.6.1.0.01.0.0.00.0000	Serviços Administrativos e Comerciais Gerais	1.711.082,40				
4.1.6.1.0.01.1.0.00.0000	Serviços Administrativos e Comerciais Gerais	1.711.082,40				
4.1.6.1.0.01.1.1.00.0000	Serviços Administrativos e Comerciais Gerais	1.711.082,40				
4.1.6.1.0.01.1.1.01.0000	SERVIÇOS DE LIGAÇÃO DE AGUA E ESGOTO	465.564,95				
4.1.6.1.0.01.1.1.03.0000	SERVIÇOS DE CAPTAÇÃO, ADUÇÃO, TRATAMENTO, RESERVAÇÃO E DISTRIBUIÇÃO DE AGUA	1.245.517,45				
4.1.6.1.0.03.0.0.00.0000	Serviços de Registro, Certificação e Fiscalização	319.695,47				
4.1.6.1.0.03.1.0.00.0000	Serviços de Registro, Certificação e Fiscalização	319.695,47				
4.1.6.1.0.03.1.1.00.0000	Serviços de Registro, Certificação e Fiscalização – Principal	319.695,47				
4.1.6.9.0.00.0.0.00.0000	Outros Serviços			58.456,86		
4.1.6.9.0.99.0.0.00.0000	Outros Serviços	58.456,86				
4.1.6.9.0.99.1.0.00.0000	Outros Serviços	58.456,86				
4.1.6.9.0.99.1.1.00.0000	Outros Serviços – Principal	58.456,86				

Código	Especificação	Subrubrica	Rubrica	Subfonte	Fonte	Categoria
4.1.7.0.0.00.0.0.00.0000	Transferências Correntes				97.214.348,03	
4.1.7.1.0.00.0.0.00.0000	Transferências da União e de suas Entidades			52.662.462,96		
4.1.7.1.1.00.0.0.00.0000	Transferências Decorrentes de Participação na Receita da União		25.152.317,78			
4.1.7.1.1.51.0.0.00.0000	Cota-Parte do Fundo de Participação dos Municípios – FPM	24.996.746,74				
4.1.7.1.1.51.1.0.00.0000	Cota-Parte do Fundo de Participação dos Municípios - Cota Mensal	28.178.048,40				
4.1.7.1.1.51.1.1.00.0000	Cota-Parte do Fundo de Participação dos Municípios - Cota Mensal – Principal	28.178.048,40				
4.1.7.1.1.51.2.0.00.0000	Cota-Parte do Fundo de Participação do Municípios 1% Cota entregue no mês de dezembro	1.225.745,11				
4.1.7.1.1.51.2.1.00.0000	Cota-Parte do Fundo de Participação do Municípios 1% Cota entregue no mês de dezembro	1.225.745,11				
4.1.7.1.1.51.3.0.00.0000	Cota-Parte do Fundo de Participação dos Municípios - 1% Cota entregue no mês de julho	1.228.562,91				
4.1.7.1.1.51.3.1.00.0000	Cota-Parte do Fundo de Participação dos Municípios - 1% Cota entregue no mês de julho	1.228.562,91				
4.1.7.1.1.51.9.0.00.0000	(-) Dedução Fundeb - Cota-Parte do Fundo de Participação dos Municípios	-5.635.609,68				
4.1.7.1.1.51.9.1.00.0000	(-) Dedução FUNDEB - Cota-Parte do Fundo de Participação dos Municípios	-5.635.609,68				
4.1.7.1.1.52.0.0.00.0000	Cota-Parte do Imposto Sobre a Propriedade Territorial Rural	155.571,04				
4.1.7.1.1.52.1.0.00.0000	Cota-Parte do Imposto Sobre a Propriedade Territorial Rural	194.463,80				
4.1.7.1.1.52.1.1.00.0000	Cota-Parte do Imposto Sobre a Propriedade Territorial Rural – Principal	194.463,80				
4.1.7.1.1.52.9.0.00.0000	(-) Dedução do FUNDEB - Cota-Parte do Imposto Sobre a Propriedade Territorial Rural	-38.892,76				
4.1.7.1.1.52.9.1.00.0000	(-) Dedução do FUNDEB - Cota-Parte do Imposto Sobre a Propriedade Territorial Rural	-38.892,76				
4.1.7.1.2.00.0.0.00.0000	Transferências das Compensações Financeiras pela Exploração de Recursos Naturais		473.447,92			
4.1.7.1.2.51.0.0.00.0000	Cota-parte da Compensação Financeira pela Exploração de Recursos Minerais - CFEM	38.482,92				
4.1.7.1.2.51.1.0.00.0000	Cota-parte da Compensação Financeira pela Exploração de Recursos Minerais - CFEM	38.482,92				
4.1.7.1.2.51.1.1.00.0000	Cota-parte da Compensação Financeira pela Exploração de Recursos Minerais - CFEM	38.482,92				
4.1.7.1.2.52.0.0.00.0000	Cota-parte da Compensação Financeira pela Produção de Petróleo	434.965,00				
4.1.7.1.2.52.1.0.00.0000	Cota-parte da Compensação Financeira pela Produção de Petróleo Lei nº 7.990/89	28.134,08				
4.1.7.1.2.52.1.1.00.0000	Cota-parte da Compensação Financeira pela Produção de Petróleo Lei nº 7.990/89	28.134,08				

Código	Especificação	Subrubrica	Rubrica	Subfonte	Fonte	Categoria
4.1.7.1.2.52.4.0.00.0000	Cota-Parte do Fundo Especial do Petróleo – FEP	406.830,92				
4.1.7.1.2.52.4.1.00.0000	Cota-Parte do Fundo Especial do Petróleo FEP	406.830,92				

4.1.7.1.3.00.0.00.0000	Transferências de Recursos do Sistema Único de Saúde – SUS			12.274.087,01			
4.1.7.1.3.00.0.00.0000	Transferências de Recursos do Sistema Único de Saúde – SUS			12.274.087,01			
4.1.7.1.3.50.0.00.0000	Transferências de Recursos do Sistema Único de Saúde – SUS – Repasses Fundo a Fundo – Bloco de Manutenção das Ações e S	11.844.062,25					
4.1.7.1.3.50.1.00.0000	Transferências de Recursos do Bloco de Manutenção das Ações e Serviços Públicos de Saúde – Atenção Primária	3.993.302,58					
4.1.7.1.3.50.1.1.01.0000	Transferências Fundo a Fundo – Atenção Primária	3.788.702,58					
4.1.7.1.3.50.1.1.02.0000	Transferências Fundo a Fundo – Agentes Comunitários	204.600,00					
4.1.7.1.3.50.2.00.0000	Transferências de Recursos do Bloco de Manutenção das Ações e Serviços Públicos de Saúde – Atenção Especializada	6.700.891,57					
4.1.7.1.3.50.2.1.00.0000	Transferências Fundo a Fundo – Média e Alta Complexidade	6.700.891,57					
4.1.7.1.3.50.3.00.0000	Transferências de Recursos do Bloco de Manutenção das Ações e Serviços Públicos de Saúde – Vigilância em Saúde	413.063,31					
4.1.7.1.3.50.3.1.00.0000	Transferências Fundo a Fundo – Vigilância em Saúde	413.063,31					
4.1.7.1.3.50.4.00.0000	Transferências de Recursos do Bloco de Manutenção das Ações e Serviços Públicos de Saúde – Assistência Farmacêutica	217.033,94					
4.1.7.1.3.50.4.1.00.0000	Transferências Fundo a Fundo – Assistência Farmacêutica	217.033,94					
4.1.7.1.3.50.5.00.0000	Transferências de Recursos do Bloco de Manutenção das Ações e Serviços Públicos de Saúde – Gestão do SUS	22.983,17					
4.1.7.1.3.50.5.1.00.0000	Transferências Fundo a Fundo – Gestão do SUS	22.983,17					
4.1.7.1.3.50.9.00.0000	Transferências de Recursos do Bloco de Manutenção das Ações e Serviços Públicos de Saúde – Outros Programas	496.787,68					
4.1.7.1.3.50.9.1.00.0000	Transferências Fundo a Fundo – Outros Programas	496.787,68					
4.1.7.1.3.51.0.00.0000	Transferências de Recursos do Sistema Único de Saúde – SUS – Repasses Fundo a Fundo – Bloco de Estruturação da Rede de S	430.024,76					
4.1.7.1.3.51.1.00.0000	Transferências de Recursos do Bloco de Estruturação da Rede de Serviços Públicos de Saúde – Atenção Primária	430.024,76					
4.1.7.1.4.00.0.00.0000	Transferências de Recursos do Fundo Nacional do Desenvolvimento da Educação – FNDE			1.607.759,71			
4.1.7.1.4.50.0.00.0000	Transferências do Salário-Educação	645.715,58					
4.1.7.1.4.50.1.00.0000	Transferências do Salário-Educação	645.715,58					
4.1.7.1.4.50.1.1.00.0000	Transferências do Salário-Educação	645.715,58					
4.1.7.1.4.52.0.00.0000	Transferências referentes ao Programa Nacional de Alimentação Escolar – PNAE	793.813,26					

Código	Especificação	Subrubrica	Rubrica	Subfonte	Fonte	Categoria
4.1.7.1.4.52.1.00.0000	Transferências referentes ao Programa Nacional de Alimentação Escolar – PNAE	793.813,26				
4.1.7.1.4.52.1.1.00.0000	Transferências referentes ao Programa Nacional de Alimentação Escolar – PNAE	793.813,26				
4.1.7.1.4.53.0.00.0000	Transferências referentes ao Programa Nacional de Apoio ao Transporte do Escolar – PNATE	101.721,08				
4.1.7.1.4.53.1.00.0000	Transferências referentes ao Programa Nacional de Apoio ao Transporte do Escolar – PNATE	101.721,08				
4.1.7.1.4.53.1.1.00.0000	Transferências referentes ao Programa Nacional de Apoio ao Transporte do Escolar – PNATE	101.721,08				
4.1.7.1.4.99.0.00.0000	Outras Transferências Diretas do Fundo Nacional do Desenvolvimento da Educação – FNDE	66.509,79				
4.1.7.1.4.99.1.00.0000	Outras Transferências Diretas do Fundo Nacional do Desenvolvimento da Educação – FNDE	66.509,79				
4.1.7.1.4.99.1.1.00.0000	Outras Transferências Diretas do Fundo Nacional do Desenvolvimento da Educação – FNDE	66.509,79				
4.1.7.1.5.00.0.00.0000	Transferências de Recursos de Complementação da União ao Fundo de Manutenção e Desenvolvimento da Educação Básica e		9.444.062,70			
4.1.7.1.5.51.0.00.0000	Transferências de Recursos de Complementação da União ao Fundeb – VAAF	9.444.062,70				
4.1.7.1.5.51.1.00.0000	Transferências de Recursos de Complementação da União ao Fundeb – VAAF	9.444.062,70				
4.1.7.1.5.51.1.1.00.0000	Transferências de Recursos de Complementação da União ao Fundeb – VAAF	9.444.062,70				
4.1.7.1.8.00.0.00.0000	Transferências da União – Específica E/M		977.546,23			
4.1.7.1.8.04.0.00.0000	Transferências de Recursos do Fundo Nacional de Assistência Social – FNAS	977.546,23				
4.1.7.1.8.04.1.00.0000	Transferências de Recursos do Fundo Nacional de Assistência Social – FNAS	977.546,23				
4.1.7.1.8.04.1.1.00.0000	Transferências de Recursos do Fundo Nacional de Assistência Social – FNAS – Principal	977.546,23				
4.1.7.1.8.04.1.1.01.0000	Proteção Social Básica – PSB/PBF/CRAS	306.115,91				
4.1.7.1.8.04.1.1.02.0000	Índice de Gestão Descentralizada – IGD/PBF	127.841,28				
4.1.7.1.8.04.1.1.03.0000	Índice de Gestão Descentralizada do Suas – IGD/SUAS	22.482,79				
4.1.7.1.8.04.1.1.04.0000	Piso Fixo de Média Complexidade – CREAS	94.402,29				
4.1.7.1.8.04.1.1.05.0000	Serviços de Convivência e Fortalecimento de Vínculos – SCFV	106.074,66				
4.1.7.1.8.04.1.1.06.0000	Programa Primeira Infância – Criança Feliz	320.629,30				
4.1.7.1.9.00.0.00.0000	Outras Transferências de Recursos da União e de suas Entidades		2.733.241,61			
4.1.7.1.9.50.0.00.0000	Outras Transferências de Recursos da União e de suas Entidades	2.733.241,61				
4.1.7.1.9.50.1.00.0000	Outras Transferências de Recursos da União e de suas Entidades	2.733.241,61				

Código	Especificação	Subrubrica	Rubrica	Subfonte	Fonte	Categoria
4.1.7.1.9.50.1.1.00.0000	Outras Transferências de Recursos da União e de suas Entidades	2.733.241,61				
4.1.7.2.0.00.0.00.0000	Transferências dos Estados e do Distrito Federal e de suas Entidades		12.497.207,83			
4.1.7.2.1.00.0.00.0000	Participação na Receita dos Estados e Distrito Federal		10.077.030,36			
4.1.7.2.1.50.0.00.0000	Cota-Parte do ICMS	9.306.707,73				
4.1.7.2.1.50.1.00.0000	Cota-Parte do ICMS	11.633.384,66				
4.1.7.2.1.50.1.1.00.0000	Cota-Parte do ICMS	11.633.384,66				
4.1.7.2.1.50.9.00.0000	(-) Dedução FUNDEB – Cota-Parte do ICMS	-2.326.676,93				
4.1.7.2.1.50.9.1.00.0000	(-) Dedução FUNDEB – Cota-Parte do ICMS	-2.326.676,93				
4.1.7.2.1.51.0.00.0000	Cota-Parte do IPVA	692.843,34				
4.1.7.2.1.51.1.00.0000	Cota-Parte do IPVA	866.054,17				

4.1.7.2.1.51.1.1.00.0000	Cota-Parte do IPVA	866.054,17				
4.1.7.2.1.51.9.0.00.0000	(-) Dedução FUNDEB - Cota-Parte do IPVA	-173.210,83				
4.1.7.2.1.51.9.1.00.0000	(-) Dedução FUNDEB - Cota-Parte do IPVA	-173.210,83				
4.1.7.2.1.52.0.0.00.0000	Cota-Parte do IPI – Municípios	37.081,26				
4.1.7.2.1.52.1.0.00.0000	Cota-Parte do IPI – Municípios	46.351,57				
4.1.7.2.1.52.1.1.00.0000	Cota-Parte do IPI – Municípios	46.351,57				
4.1.7.2.1.52.9.0.00.0000	(-) Dedução FUNDEB - Cota-Parte do IPI – Municípios	-9.270,31				
4.1.7.2.1.52.9.1.00.0000	(-) Dedução FUNDEB - Cota-Parte do IPI – Municípios	-9.270,31				
4.1.7.2.1.53.0.0.00.0000	Cota-Parte da Contribuição de Intervenção no Domínio Econômico	40.398,03				
4.1.7.2.1.53.1.0.00.0000	Cota-Parte da Contribuição de Intervenção no Domínio Econômico	40.398,03				
4.1.7.2.1.53.1.1.00.0000	Cota-Parte da Contribuição de Intervenção no Domínio Econômico	40.398,03				
4.1.7.2.2.00.0.0.00.0000	Transferências das Compensações Financeiras pela Exploração de Recursos Naturais		27.828,74			
4.1.7.2.2.52.0.0.00.0000	Cota-parte Royalties - Compensação Financeira pela Produção do Petróleo	27.828,74				
4.1.7.2.2.52.1.0.00.0000	Cota-parte Royalties - Compensação Financeira pela Produção do Petróleo	27.828,74				
4.1.7.2.2.52.1.1.00.0000	Cota-parte Royalties - Compensação Financeira pela Produção do Petróleo	27.828,74				

Código	Especificação	Subrubrica	Rubrica	Subfonte	Fonte	Categoria
4.1.7.2.3.00.0.0.00.0000	Transferências de Recursos do Sistema Único de Saúde – SUS		1.784.523,43			
4.1.7.2.3.50.0.0.00.0000	Transferências de Recursos do Sistema Único de Saúde – SUS	1.784.523,43				
4.1.7.2.3.50.1.0.00.0000	Transferências de Recursos do Sistema Único de Saúde – SUS	1.784.523,43				
4.1.7.2.3.50.1.1.00.0000	Transferências de Recursos do Sistema Único de Saúde – SUS	1.784.523,43				
4.1.7.2.3.50.1.1.01.0000	SESAU - Bloco de Atenção Básica	42.470,71				
4.1.7.2.3.50.1.1.02.0000	SESAU - Bloco de Média e Alta Complexidade	1.536.623,48				
4.1.7.2.3.50.1.1.03.0000	SESAU - Bloco de Vigilância em Saúde	94.322,93				
4.1.7.2.3.50.1.1.04.0000	SESAU - Bloco de Assistência Farmacêutica	59.563,15				
4.1.7.2.3.50.1.1.05.0000	SESAU - Bloco de Estruturação - Atenção Primária	51.543,16				
4.1.7.2.9.00.0.0.00.0000	Outras Transferências dos Estados e Distrito Federal		607.825,30			
4.1.7.2.9.52.0.0.00.0000	Transferências de Recursos Destinados a Programas de Educação	425.030,43				
4.1.7.2.9.52.1.0.00.0000	GEITE - Gestão Integrada de Transporte Escolar	425.030,43				
4.1.7.2.9.52.1.1.00.0000	GEITE - Gestão Integrada de Transporte Escolar	425.030,43				
4.1.7.2.9.53.0.0.00.0000	Transferências do Estado para Assistência Social – CRAS	20.106,03				
4.1.7.2.9.53.1.0.00.0000	Transferências do Estado para Assistência Social – CRAS	20.106,03				
4.1.7.2.9.53.1.1.00.0000	Transferências do Estado para Assistência Social – CRAS	20.106,03				
4.1.7.2.9.99.0.0.00.0000	Outras Transferências dos Estados e DF	162.688,84				
4.1.7.2.9.99.1.0.00.0000	Outras Transferências dos Estados e DF	162.688,84				
4.1.7.2.9.99.1.1.00.0000	Outras Transferências dos Estados e DF	162.688,84				
4.1.7.3.0.00.0.0.00.0000	Transferências dos Municípios e de suas Entidades			213.081,05		
4.1.7.3.9.00.0.0.00.0000	Outras Transferências dos Municípios		213.081,05			
4.1.7.3.9.99.0.0.00.0000	Outras Transferências dos Municípios	213.081,05				
4.1.7.3.9.99.1.0.00.0000	Outras Transferências dos Municípios	213.081,05				
4.1.7.3.9.99.1.1.00.0000	Outras Transferências dos Municípios	213.081,05				

Código	Especificação	Subrubrica	Rubrica	Subfonte	Fonte	Categoria
4.1.7.4.0.00.0.0.00.0000	Transferências de Instituições Privadas			452.440,67		
4.1.7.4.1.00.0.0.00.0000	Transferências de Instituições Privadas		452.440,67			
4.1.7.4.1.99.0.0.00.0000	Outras Transferências de Instituições Privadas	452.440,67				
4.1.7.4.1.99.1.0.00.0000	Outras Transferências de Instituições Privadas	452.440,67				
4.1.7.4.1.99.1.1.00.0000	Outras Transferências de Instituições Privadas	452.440,67				
4.1.7.5.0.00.0.0.00.0000	Transferências de Outras Instituições Públicas			31.389.155,52		
4.1.7.5.1.00.0.0.00.0000	Transferências de Recursos do Fundo de Manutenção e Desenvolvimento da Educação Básica e de Valorização dos Profissionais		31.389.155,52			
4.1.7.5.1.50.0.0.00.0000	Transferências de Recursos do Fundo de Manutenção e Desenvolvimento da Educação Básica e de Valorização dos Profissionais	31.389.155,52				
4.1.7.5.1.50.1.0.00.0000	Transferências de Recursos do Fundo de Manutenção e Desenvolvimento da Educação Básica e de Valorização dos Profissionais	31.389.155,52				
4.1.9.0.0.00.0.0.00.0000	Outras Receitas Correntes				1.035.181,43	
4.1.9.1.0.00.0.0.00.0000	Multas Administrativas, Contratuais e Judiciais			258.419,07		
4.1.9.1.1.00.0.0.00.0000	Multas Administrativas, Contratuais e Judiciais		258.419,07			
4.1.9.1.1.01.0.0.00.0000	Multas Previstas em Legislação Específica	138.419,07				
4.1.9.1.1.01.1.0.00.0000	Multas Previstas em Legislação Específica	138.419,07				
4.1.9.1.1.01.1.1.00.0000	Multas Previstas em Legislação Específica	138.419,07				
4.1.9.1.1.09.0.0.00.0000	Multas e Juros Previstos em Contratos	120.000,00				
4.1.9.1.1.09.1.0.00.0000	Multas e Juros Previstos em Contratos	120.000,00				
4.1.9.1.1.09.1.1.00.0000	Multas e Juros Previstos em Contratos	120.000,00				

4.1.9.2.0.00.0.00.0000	Indenizações, Restituições e Ressarcimentos			612.893,39		
4.1.9.2.2.00.0.00.0000	Restituições			612.893,39		
4.1.9.2.2.99.0.00.0000	Outras Restituições	612.893,39				
4.1.9.2.2.99.1.0.00.0000	Outras Restituições	612.893,39				
4.1.9.2.2.99.1.1.00.0000	Outras Restituições – Principal	612.893,39				

Código	Especificação	Subrubrica	Rubrica	Subfonte	Fonte	Categoria
4.1.9.2.2.99.1.1.99.0000	Outras Restituições	612.893,39				
4.1.9.9.0.00.0.00.0000	Demais Receitas Correntes			163.868,97		
4.1.9.9.0.99.0.00.0000	Outras Receitas	163.868,97				
4.1.9.9.0.99.9.0.00.0000	OUTRAS RECEITAS DIVERSAS	163.868,97				
4.2.0.0.0.00.0.00.0000	Receitas de Capital					1.444.466,33
4.2.2.0.0.00.0.00.0000	Alienação de Bens				18.134,96	
4.2.2.1.0.00.0.00.0000	Alienação de Bens Móveis			18.134,96		
4.2.2.1.3.00.0.00.0000	Alienação de Bens Móveis e Semoventes		18.134,96			
4.2.2.1.3.00.1.0.00.0000	Alienação de Bens Móveis e Semoventes	18.134,96				
4.2.2.1.3.00.1.1.00.0000	Alienação de Bens Móveis e Semoventes – Principal	18.134,96				
4.2.4.0.0.00.0.00.0000	Transferências de Capital				1.426.331,37	
4.2.4.1.0.00.0.00.0000	Transferências da União e de suas Entidades			1.426.331,37		
4.2.4.1.4.00.0.00.0000	Transferências de Convênios da União e de suas Entidades		1.426.331,37			
4.2.4.1.4.50.0.00.0000	Transferências de Convênios da União para o Sistema Unico de Saúde – SUS	808.434,12				
4.2.4.1.4.50.1.0.00.0000	Transferências de Convênios da União para o Sistema Unico de Saúde – SUS	808.434,12				
4.2.4.1.4.50.1.1.00.0000	Transferências de Convênios da União para o Sistema Unico de Saúde – SUS	808.434,12				
4.2.4.1.4.51.0.00.0000	Transferências de Convênios da União destinadas a Programas de Educação	100.000,00				
4.2.4.1.4.51.1.0.00.0000	Transferências de Convênios da União destinadas a Programas de Educação	100.000,00				
4.2.4.1.4.51.1.1.00.0000	Transferências de Convênios da União destinadas a Programas de Educação	100.000,00				
4.2.4.1.4.99.0.00.0000	Outras Transferências de Convênios da União e de Suas Entidades	517.897,25				
4.2.4.1.4.99.1.0.00.0000	Outras Transferências de Convênios da União e de Suas Entidades	517.897,25				
4.2.4.1.4.99.1.1.00.0000	Outras Transferências de Convênios da União e de Suas Entidades	517.897,25				
4.7.0.0.0.00.0.00.0000	Receitas Correntes Intra-Orçamentária					9.307.072,00
4.7.2.0.0.00.0.00.0000	Receita de Contribuição Intra-Orçamentária				9.307.072,00	

Código	Especificação	Subrubrica	Rubrica	Subfonte	Fonte	Categoria
4.7.2.1.0.00.0.00.0000	Receita de Contribuições Sociais Intra-Orçamentária			9.307.072,00		
4.7.2.1.5.00.0.00.0000	Contribuições para Regimes Próprios de Previdência e Sistema de Proteção Social - Intra		9.307.072,00			
4.7.2.1.5.02.0.00.0000	Contribuição Patronal - Servidor Civil – Intra	8.343.205,00				
4.7.2.1.5.02.1.0.00.0000	Contribuição Patronal - Servidor Civil – Intra	4.348.250,00				
4.7.2.1.5.02.1.1.00.0000	Contribuição Patronal - Servidor Civil – Intra	4.348.250,00				
4.7.2.1.5.02.2.0.00.0000	Contribuição Previdenciária para Amortização do Déficit Atuarial - Taxa Suplementar	3.994.955,00				
4.7.2.1.5.02.2.1.00.0000	Contribuição Previdenciária para Amortização do Déficit Atuarial - Taxa Suplementar	3.994.955,00				
4.7.2.1.5.51.0.00.0000	Contribuição Patronal – Parcelamentos	963.867,00				
4.7.2.1.5.51.1.0.00.0000	Contribuição Patronal - Servidor Civil Ativo – Parcelamentos	963.867,00				
4.7.2.1.5.51.1.1.00.0000	Contribuição Patronal - Servidor Civil Ativo – Parcelamentos	963.867,00				

## ANEXO II – Natureza da Despesa

Código	Especificação	Desdobramento	Elemento	Modalidade	Grupo	Categoria
3.3.0.0.0.00.00.00.0000	DESPESAS CORRENTES					122.970.546,11
3.3.1.0.0.00.00.00.0000	PESSOAL E ENCARGOS SOCIAIS				72.693.424,32	
3.3.1.9.0.00.00.00.0000	APLICAÇÕES DIRETAS			72.693.424,32		
3.3.1.9.0.01.00.00.0000	APOSENTADORIA, RESERVA MUNERADA E REFORMAS		8.900.000,00			
3.3.1.9.0.03.00.00.0000	PENSÕES		1.795.000,00			
3.3.1.9.0.04.00.00.0000	CONTRATAÇÃO POR TEMPO DETERMINADO		8.899.579,65			
3.3.1.9.0.11.00.00.0000	VENCIMENTOS E VANTAGENS FIXAS - PESSOAL CIVIL		43.515.037,78			
3.3.1.9.0.13.00.00.0000	OBRIGAÇÕES PATRONAIS		2.602.203,70			
3.3.1.9.0.91.00.00.0000	SENTENÇAS JUDICIAIS		73.245,84			
3.3.1.9.0.92.00.00.0000	DESPESAS DE EXERCÍCIOS ANTERIORES		588.175,44			
3.3.1.9.0.94.00.00.0000	INDENIZAÇÕES TRABALHISTAS		103.277,13			
3.3.1.9.1.00.00.00.0000	APLICAÇÕES DIRETAS - OPERAÇÕES INTRA-ORÇAMENTÁRIAS			6.216.904,78		
3.3.1.9.1.13.00.00.0000	OBRIGAÇÕES PATRONAIS - OPERAÇÕES INTRA-ORÇAMENTÁRIAS		6.216.904,78			
3.3.2.0.0.00.00.00.0000	JUROS E ENCARGOS DA DÍVIDA				134.882,21	



3.3.2.9.0.00.00.00.00.0000	APLICAÇÕES DIRETAS			134.882,21		
3.3.2.9.0.21.00.00.00.0000	JUROS SOBRE A DÍVIDA POR CONTRATO			134.882,21		
3.3.3.0.0.00.00.00.00.0000	OUTRAS DESPESAS CORRENTES				50.142.239,58	
3.3.3.5.0.00.00.00.00.0000	TRANSFERÊNCIAS A INSTITUIÇÕES PRIVADAS SEM FINS LUCRATIVOS				1.141.678,85	
3.3.3.5.0.39.00.00.00.0000	OUTROS SERVIÇOS DE TERCEIROS - PESSOA JURÍDICA		904.032,23			
3.3.3.5.0.43.00.00.00.0000	SUBVENÇÕES SOCIAIS		237.646,62			
3.3.3.9.0.00.00.00.00.0000	APLICAÇÕES DIRETAS				49.000.560,73	
3.3.3.9.0.08.00.00.00.0000	OUTROS BENEFÍCIOS ASSISTENCIAIS - SALÁRIO FAMÍLIA		171.500,00			
3.3.3.9.0.13.00.00.00.0000	OBRIGAÇÕES PATRONAIS		10.000,00			
3.3.3.9.0.14.00.00.00.0000	DIÁRIAS - PESSOAL CIVIL		275.762,75			
3.3.3.9.0.18.00.00.00.0000	AUXÍLIO FINANCEIRO A ESTUDANTES		123.000,00			
3.3.3.9.0.30.00.00.00.0000	MATERIAL DE CONSUMO		10.257.205,18			
3.3.3.9.0.31.00.00.00.0000	PREMIAÇÕES CULTURAIS, ARTÍSTICAS, CIENTÍFICAS, DESPORTIVAS E OUTRAS		28.697,46			
3.3.3.9.0.32.00.00.00.0000	MATERIAL, BEM OU SERVIÇO PARA DISTRIBUIÇÃO GRATUITA		1.248.252,35			
3.3.3.9.0.33.00.00.00.0000	PASSAGENS E DESPESAS COM LOCOMOÇÃO		38.578,00			
3.3.3.9.0.34.00.00.00.0000	OUTRAS DESPESAS DE PESSOAL COM TERCEIRIZAÇÃO		3.837.248,76			
3.3.3.9.0.35.00.00.00.0000	SERVIÇOS DE CONSULTORIA		147.394,92			

Código	Especificação	Desdobramento	Elemento	Modalidade	Grupo	Categoria
3.3.3.9.0.36.00.00.00.0000	OUTROS SERVIÇOS DE TERCEIROS - PESSOA FÍSICA		3.288.257,21			
3.3.3.9.0.39.00.00.00.0000	OUTROS SERVIÇOS DE TERCEIROS - PESSOA JURÍDICA		25.328.605,21			
3.3.3.9.0.40.00.00.00.0000	SERVIÇO DE TECNOLOGIA DA INFORMAÇÃO E COMUNICAÇÃO - PESSOA JURÍDICA		1.340.122,94			
3.3.3.9.0.47.00.00.00.0000	OBRIGAÇÕES TRIBUTÁRIAS E CONTRIBUTIVAS		356.133,91			
3.3.3.9.0.48.00.00.00.0000	OUTROS AUXÍLIOS FINANCEIROS A PESSOA FÍSICA		424.621,20			
3.3.3.9.0.92.00.00.00.0000	DESPESAS DE EXERCÍCIOS ANTERIORES		112.789,84			
3.3.3.9.0.93.00.00.00.0000	INDENIZAÇÕES E RESTITUIÇÕES		912.391,00			
3.3.3.9.0.00.00.00.00.0000	A DEFINIR			1.100.000,00		
3.3.3.9.9.99.00.00.00.0000	A CLASSIFICAR		1.100.000,00			
3.4.0.0.0.00.00.00.00.0000	DESPESAS DE CAPITAL					10.947.103,45
3.4.4.0.0.00.00.00.00.0000	INVESTIMENTOS				8.465.761,87	
3.4.4.9.0.00.00.00.00.0000	APLICAÇÕES DIRETAS			8.465.761,87		
3.4.4.9.0.51.00.00.00.0000	OBRAS E INSTALAÇÕES		5.150.321,63			
3.4.4.9.0.52.00.00.00.0000	EQUIPAMENTOS E MATERIAL PERMANENTE		3.315.440,24			
3.4.5.0.0.00.00.00.00.0000	INVERSÕES FINANCEIRAS				95.882,21	
3.4.5.9.0.00.00.00.00.0000	APLICAÇÕES DIRETAS			95.882,21		
3.4.5.9.0.61.00.00.00.0000	AQUISIÇÃO DE IMOVEIS		95.882,21			
3.4.6.0.0.00.00.00.00.0000	AMORTIZAÇÃO/REFINANCIAMENTO DA DÍVIDA				2.385.459,37	
3.4.6.9.0.00.00.00.00.0000	APLICAÇÕES DIRETAS			2.385.459,37		
3.4.6.9.0.71.00.00.00.0000	PRINCIPAL DA DÍVIDA POR CONTRATO		1.885.459,37			
3.4.6.9.1.00.00.00.00.0000	APLICAÇÕES DIRETAS - OPERAÇÕES INTRA-ORÇAMENTÁRIAS			500.000,00		
3.4.6.9.1.71.00.00.00.0000	PRINCIPAL DA DÍVIDA POR CONTRATO		500.000,00			
3.9.0.0.0.00.00.00.00.0000	RESERVA DE CONTINGÊNCIA					3.056.930,22
3.9.9.0.0.00.00.00.00.0000	RESERVA DE CONTINGÊNCIA				3.056.930,22	
3.9.9.9.0.00.00.00.00.0000	RESERVA DE CONTINGÊNCIA			3.056.930,22		
3.9.9.9.9.00.00.00.00.0000	RESERVA DE CONTINGÊNCIA			3.056.930,22		
3.9.9.9.9.99.00.00.00.0000	RESERVA DE CONTINGÊNCIA		3.056.930,22			

**Total: R\$ 136.974.579,78**

Código	Especificação	Desdobramento	Elemento	Modalidade	Grupo	Categoria
3.3.0.0.0.00.00.00.00.0000	DESPESAS CORRENTES					122.970.546,11
3.3.1.0.0.00.00.00.00.0000	PESSOAL E ENCARGOS SOCIAIS				72.693.424,32	
3.3.1.9.0.00.00.00.00.0000	APLICAÇÕES DIRETAS			72.693.424,32		
3.3.1.9.0.01.00.00.00.0000	APOSENTADORIA, RESERVA MUNEADA E REFORMAS		8.900.000,00			
3.3.1.9.0.03.00.00.00.0000	PENSÕES		1.795.000,00			
3.3.1.9.0.04.00.00.00.0000	CONTRATAÇÃO POR TEMPO DETERMINADO		8.899.579,65			
3.3.1.9.0.11.00.00.00.0000	VENCIMENTOS E VANTAGENS FIXAS - PESSOAL CIVIL		43.515.037,78			
3.3.1.9.0.13.00.00.00.0000	OBRIGAÇÕES PATRONAIS		2.602.203,70			
3.3.1.9.0.91.00.00.00.0000	SENTENÇAS JUDICIAIS		73.245,84			
3.3.1.9.0.92.00.00.00.0000	DESPESAS DE EXERCÍCIOS ANTERIORES		588.175,44			
3.3.1.9.0.94.00.00.00.0000	INDENIZAÇÕES TRABALHISTAS		103.277,13			

3.3.1.9.1.00.00.00.00.0000	APLICAÇÕES DIRETAS - OPERAÇÕES INTRA-ORÇAMENTARIAS			6.216.904,78		
3.3.1.9.1.13.00.00.00.0000	OBRIGAÇÕES PATRONAIS - OPERAÇÕES INTRA-ORÇAMENTARIAS		6.216.904,78			
3.3.2.0.0.00.00.00.00.0000	JUROS E ENCARGOS DA DIVIDA				134.882,21	
3.3.2.9.0.00.00.00.00.0000	APLICAÇÕES DIRETAS			134.882,21		
3.3.2.9.0.21.00.00.00.0000	JUROS SOBRE A DIVIDA POR CONTRATO		134.882,21			
3.3.3.0.0.00.00.00.00.0000	OUTRAS DESPESAS CORRENTES				50.142.239,58	
3.3.3.5.0.00.00.00.00.0000	TRANSFERÊNCIAS A INSTITUIÇÕES PRIVADAS SEM FINS LUCRATIVOS				1.141.678,85	
3.3.3.5.0.39.00.00.00.0000	OUTROS SERVIÇOS DE TERCEIROS - PESSOA JURIDICA		904.032,23			
3.3.3.5.0.43.00.00.00.0000	SUBVENÇÕES SOCIAIS		237.646,62			
3.3.3.9.0.00.00.00.00.0000	APLICAÇÕES DIRETAS				49.000.560,73	
3.3.3.9.0.08.00.00.00.0000	OUTROS BENEFÍCIOS ASSISTENCIAIS - SALÁRIO FAMILIA		171.500,00			
3.3.3.9.0.13.00.00.00.0000	OBRIGAÇÕES PATRONAIS		10.000,00			
3.3.3.9.0.14.00.00.00.0000	DIÁRIAS - PESSOAL CIVIL		275.762,75			
3.3.3.9.0.18.00.00.00.0000	AUXÍLIO FINANCEIRO A ESTUDANTES		123.000,00			
3.3.3.9.0.30.00.00.00.0000	MATERIAL DE CONSUMO		10.257.205,18			
3.3.3.9.0.31.00.00.00.0000	PREMIAÇÕES CULTURAIS, ARTÍSTICAS, CIENTÍFICAS, DESPORTIVAS E OUTRAS		28.697,46			
3.3.3.9.0.32.00.00.00.0000	MATERIAL, BEM OU SERVIÇO PARA DISTRIBUIÇÃO GRATUITA		1.248.252,35			
3.3.3.9.0.33.00.00.00.0000	PASSAGENS E DESPESAS COM LOCOMOÇÃO		38.578,00			
3.3.3.9.0.34.00.00.00.0000	OUTRAS DESPESAS DE PESSOAL COM TERCEIRIZAÇÃO		3.837.248,76			
3.3.3.9.0.35.00.00.00.0000	SERVIÇOS DE CONSULTORIA		147.394,92			

1

## ANEXO VII – DEMONSTRATIVO DE FUNÇÕES, SUBFUNÇÕES E PROGRAMAS POR PROJETO, ATIVIDADE E OPERAÇÃO ESPECIAL.

Código	Especificação	Atividade	Projeto	Operação Especial	Total Fixado
01.000.00000000	Legislativo	4.208.478,38	150.672,04	0,00	4.359.150,42
01.031.0001.0000	Ação Legislativa	4.208.478,38	150.672,04	0,00	4.359.150,42
01.031.0001.0000	Manutenção das Ações de Operações Continuadas	4.208.478,38	150.672,04	0,00	4.359.150,42
01.031.0001.1001	AQUISIÇÃO DE IMÓVEL E CONSTRUÇÃO DA SEDE DA CÂMARA MUNICIPAL	0,00	150.672,04	0,00	150.672,04
01.031.0001.2001	MANUTENÇÃO DAS ATIVIDADES DA CÂMARA MUNICIPAL	4.208.478,38	0,00	0,00	4.208.478,38
03.000.00000000	Essencial a Justiça	73.245,84	0,00	0,00	73.245,84
03.122.0000.0000	Administração Geral	73.245,84	0,00	0,00	73.245,84
03.122.0001.0000	Manutenção das Ações de Operações Continuadas	73.245,84	0,00	0,00	73.245,84
03.122.0001.2065	MANUTENÇÃO DAS ATIVIDADES DA CÂMARA MUNICIPAL	73.245,84	0,00	0,00	73.245,84
04.000.00000000	Administração	12.141.732,36	13.697,46	0,00	12.155.429,82
04.121.0000.0000	Planejamento e Orçamento	831.847,48	0,00	0,00	831.847,48
04.121.0001.0000	Manutenção das Ações de Operações Continuadas	831.847,48	0,00	0,00	831.847,48
04.121.0001.2009	MANUTENÇÃO DAS ATIVIDADES DA SECRETARIA DE PLANEJAMENTO E ORÇAMENTO	831.847,48	0,00	0,00	831.847,48
04.122.0000.0000	Administração Geral	8.564.024,81	13.697,46	0,00	8.577.722,27
04.122.0001.0000	Manutenção das Ações de Operações Continuadas	7.786.967,16	0,00	0,00	7.786.967,16
04.122.0001.2002	MANUTENÇÃO DAS ATIVIDADES DO GABINETE DO PREFEITO	3.222.886,19	0,00	0,00	3.222.886,19
04.122.0001.2003	MANUTENÇÃO DAS ATIVIDADES DA SECRETARIA DE ADMINISTRAÇÃO	3.568.021,81	0,00	0,00	3.568.021,81
04.122.0001.2024	MANUT. DAS ATIV. DA SECRETARIA ESPECIAL DE RELAÇÕES INSTITUCIONAIS	438.240,24	0,00	0,00	438.240,24
04.122.0001.2062	MANUTENÇÃO DA SECRETARIA DE GER. DE FROTAS DE VEÍCULOS	287.554,44	0,00	0,00	287.554,44
04.122.0001.2063	MANUTENÇÃO DA SECRETARIA MUNICIPAL DE PARCERIAS ESTRATÉGICAS	174.693,48	0,00	0,00	174.693,48
04.122.0001.2064	MANUTENÇÃO DA SECRETARIA ESPECIAL DE ARTICULAÇÕES POLÍTICAS	95.571,00	0,00	0,00	95.571,00
04.122.0001.0000	Reestruturação de Serviços de Água e Esgoto	777.057,65	13.697,46	0,00	790.755,11
04.122.0011.1048	CONSTRUÇÃO E/OU AMPLIAÇÃO DA SEDE	0,00	13.697,46	0,00	13.697,46
04.122.0011.2047	MANUTENÇÃO DOS SERVIÇOS ADMINISTRATIVOS DO SAAE	777.057,65	0,00	0,00	777.057,65
04.123.0000.0000	Administração Financeira	1.946.868,27	0,00	0,00	1.946.868,27
04.123.0001.0000	Manutenção das Ações de Operações Continuadas	1.946.868,27	0,00	0,00	1.946.868,27

2

Código	Especificação	Atividade	Projeto	Operação Especial	Total Fixado
04.123.0001.2004	MANUTENÇÃO DAS ATIVIDADES DA SECRETARIA DE FINANÇAS	1.946.868,27	0,00	0,00	1.946.868,27
04.124.0000.0000	Controle Interno	252.036,00	0,00	0,00	252.036,00
04.124.0001.0000	Manutenção das Ações de Operações Continuadas	252.036,00	0,00	0,00	252.036,00
04.124.0001.2025	MANUTENÇÃO DAS ATIVIDADES DA CONTROLADORIA GERAL	252.036,00	0,00	0,00	252.036,00
04.125.0000.0000	Normatização e Fiscalização	546.955,80	0,00	0,00	546.955,80
04.125.0001.0000	Manutenção das Ações de Operações Continuadas	546.955,80	0,00	0,00	546.955,80

04.125.0001.2006	MANUTENÇÃO DAS ATIV. DA SUPERINTENDÊNCIA DE T. E TRÂNSITO – SMTT		546.955,80	0,00	0,00	546.955,80
06.000.00000000	Segurança Pública		728.280,00	0,00	0,00	728.280,00
06.181.0000.0000	Policiamento		728.280,00	0,00	0,00	728.280,00
06.181.0001.0000	Manutenção das Ações de Operações Continuadas		728.280,00	0,00	0,00	728.280,00
06.181.0001.2040	MANUTENÇÃO DAS ATIVIDADES DA GUARDA CIVIL MUNICIPAL		728.280,00	0,00	0,00	728.280,00
08.000.00000000	Assistência Social		4.672.703,55	50.000,00	0,00	4.722.703,55
08.122.0000.0000	Administração Geral		1.730.784,76	0,00	0,00	1.730.784,76
08.122.0001.0000	Manutenção das Ações de Operações Continuadas		1.730.784,76	0,00	0,00	1.730.784,76
08.122.0001.6015	MANUTENÇÃO DAS ATIVIDADES DA SECRETARIA DE ASSISTÊNCIA SOCIAL		1.730.784,76	0,00	0,00	1.730.784,76
08.125.0000.0000	Normalização e Fiscalização		60.000,00	0,00	0,00	60.000,00
08.125.0003.0000	Proteção, Inclusão e Desenvolvimento Social		60.000,00	0,00	0,00	60.000,00
08.125.0003.6041	MANUTENÇÃO DO COSELHO MUNICIPAL DE ASSISTÊNCIA SOCIAL		60.000,00	0,00	0,00	60.000,00
08.243.0000.0000	Assistência a Criança e ao Adolescente		871.316,49	0,00	0,00	871.316,49
08.243.0003.0000	Proteção, Inclusão e Desenvolvimento Social		871.316,49	0,00	0,00	871.316,49
08.243.0003.2053	MANUTENÇÃO DAS ATIVIDADES DA CASA DE ACOLHIMENTO		213.081,05	0,00	0,00	213.081,05
08.243.0003.6024	MANUTENÇÃO DAS ATIVIDADES DO PROGRAMA CRIANÇA FELIZ		164.369,50	0,00	0,00	164.369,50
08.243.0003.6031	MANUTENÇÃO DO CONSELHO TUTELAR DOS DIR. DA CRIANÇA E DO ADOLESCENTE		200.000,00	0,00	0,00	200.000,00
08.243.0003.6039	MANUTENÇÃO DO FUNDO MUN. DOS DIR. DA CRIANÇA E DO ADOLESCENTE		293.865,94	0,00	0,00	293.865,94
08.244.0000.0000	Assistência Comunitária		2.010.602,30	50.000,00	0,00	2.060.602,30
08.244.0003.0000	Proteção, Inclusão e Desenvolvimento Social		2.010.602,30	50.000,00	0,00	2.060.602,30

3

Código	Especificação	Atividade	Projeto	Operação Especial	Total Fixado
08.288.0003.5003	CONSTRUÇÃO DO CENTRO DE ATENÇÃO ÀS FAMÍLIAS CARENTES	0,00	50.000,00	0,00	50.000,00
08.244.0003.6021	MANUTENÇÃO DAS POLÍTICAS DE IGUALDADE E ENFRENTAMENTO À VIOLENCIA	420.000,00	0,00	0,00	420.000,00
08.244.0003.6027	MANUTENÇÃO DO ÍNDICE DE GESTÃO DESCENTRALIZADA - IGD/PBF	279.764,10	0,00	0,00	279.764,10
08.244.0003.6028	MANUTENÇÃO DO ÍNDICE DE GESTÃO DESCENTRALIZADA NO SUAS – IGD/SUAS	10.000,00	0,00	0,00	10.000,00
08.244.0003.6032	MANUTENÇÃO DO PROGAMA DE BENEFÍCIOS EVENTUIAIS	712.267,82	0,00	0,00	712.267,82
08.244.0003.6037	MANUTENÇÃO DO PROJETO ALAIMENTAR FAMÍLIAS	10.000,00	0,00	0,00	10.000,00
08.244.0003.6052	PISO BÁSICO FIXO-CRAS	143.277,13	0,00	0,00	143.277,13
08.244.0003.6053	PISO FIXO DE MÉDIA COMPLEXIDADE- CREAS	170.672,04	0,00	0,00	170.672,04
08.244.0003.6056	SERVIÇO DE CONVIVÊNCIA E FORTALCIMENTO DE VINCULOS-SCFV	264.621,21	0,00	0,00	264.621,21
09.000.00000000	Previdência Social	11.403.000,00	0,00	0,00	11.403.000,00
09.272.0000.0000	Previdência do Regime Estatutário	11.403.000,00	0,00	0,00	11.403.000,00
09.272.0010.0000	Seguridade Social com Responsabilidade	11.403.000,00	0,00	0,00	11.403.000,00
09.272.0010.6049	MANUTENÇÃO DAS ATIVIDADES ADMINISTRATIVAS DO IPAPSM	668.000,00	0,00	0,00	668.000,00
09.272.0010.6050	MANUT. DO PAG. AOS APOSENTADOS E PENSIONISTAS E DEMAIS BEM. DO IPREV	10.735.000,00	0,00	0,00	10.735.000,00
10.000.00000000	Saúde	22.166.132,24	1.353.653,30	0,00	23.519.785,54
10.122.0000.0000	Administração Geral	4.749.528,13	0,00	0,00	4.749.528,13
10.122.0001.0000	Manutenção das Ações de Operações Continuadas	4.749.528,13	0,00	0,00	4.749.528,13
10.122.0001.6040	MANUTENÇÃO DAS ATIVIDADES DA SECRETARIA DA SAÚDE	4.749.528,13	0,00	0,00	4.749.528,13
10.125.0000.0000	Normalização e Fiscalização	15.000,00	0,00	0,00	15.000,00
10.125.0004.0000	Saúde com Qualidade, Acesso e Expansão dos Serviços.	15.000,00	0,00	0,00	15.000,00
10.125.0004.6030	MANUTENÇÃO DAS ATIV. DO CONCELHO MUNICIPAL DE SAUDE	15.000,00	0,00	0,00	15.000,00
10.301.0000.0000	Atenção Básica	5.167.264,84	1.353.653,30	0,00	6.520.918,14
10.301.0004.0000	Saúde com Qualidade, Acesso e Expansão dos Serviços.	5.167.264,84	1.353.653,30	0,00	6.520.918,14
10.301.0004.5004	ESTRUTURAÇÃO DA REDE DE SERVIÇOS DE ATENÇÃO BÁSICA DE SAUDE	0,00	504.126,81	0,00	504.126,81
10.301.0004.5007	CONSTRUÇÃO E/OU AMPLIAÇÃO DE UNIDADES BÁSICAS DE SAUDE	0,00	822.131,57	0,00	822.131,57
10.301.0004.5012	CONSTRUÇÃO DE POLO DE ACADEMIAS DE SAUDE	0,00	27.394,92	0,00	27.394,92

4

Código	Especificação	Atividade	Projeto	Operação Especial	Total Fixado
10.301.0004.6003	PROGRAMA DE ATENÇÃO PRIMÁRIA BÁSICA	3.586.042,36	0,00	0,00	3.586.042,36
10.301.0004.6006	MANUTENÇÃO DAS ATIVIDADES DOS AGENTES COMUN. E SAÚDE -PACS	746.824,25	0,00	0,00	746.824,25
10.301.0004.6007	PROGRAMA DE ATENÇÃO À SAÚDE BUCAL	648.408,54	0,00	0,00	648.408,54
10.301.0004.6038	MANUTENÇÃO DAS ATIV. DE QUALIFICAÇÃO DA GESTAÇÃO DO SUS	23.270,74	0,00	0,00	23.270,74
10.301.0004.6043	PROGRAMA PREVINE BRASIL –DESEMPENHO	162.718,95	0,00	0,00	162.718,95
10.302.0000.0000	Assistência Hospitalar e Ambulatorial	11.325.861,20	0,00	0,00	11.325.861,20
10.302.0004.0000	Saúde com Qualidade, Acesso e Expansão dos Serviços	11.325.861,20	0,00	0,00	11.325.861,20

10.302.0004.2060	ENFRETEAMENTO DA EMERGÊNCIA COVID-19	1.935.168,42	0,00	0,00	1.935.168,42
10.302.0004.6002	MANUTENÇÃO E ESTRUTUAÇÃO DA REDE PSICOSSOCIAL-CAPS	6755.827,48	0,00	0,00	6755.827,48
10.302.0004.6008	MANUTENÇÃO DAS ATIV. DA UNIDADE DE PRONTO ATENDIMENTO-TETO FINANCE	8.427.218,63	0,00	0,00	8.427.218,63
10.302.0004.6044	MANUTENÇÃO DAS ATIV. HOSPITALAR DE MÉDIA E ALTA COMPLEXIDADE-RED	287.646,6622	0,00	0,00	287.646,6622
10.303.0000.0000	Suporte Profilático e Terapêutico	371.268,15	0,00	0,00	371.268,15
10.303.0004.0000	Saúde com Qualidade. Acesso e Expansão dos Serviços	371.268,15	0,00	0,00	371.268,15
10.003.0004.6014	MANUTENÇÃO DAS ATIV. DA FARMÁCIA BÁSICA-AFB	371.268,15	0,00	0,00	371.268,15
10.304.0000.0000	Vigilância Sanitária	183.902,60	0,00	0,00	183.902,60
10.304.0004.0000	Saúde com Qualidade. Acesso e Expansão dos Serviços	183.902,60	0,00	0,00	183.902,60
10.304.0004.6018	MANUTENÇÃO DAS ATIV. DE VIGILÂNCIA SANITÁRIA (PFVISA)	183.902,60	0,00	0,00	183.902,60
10.305.0000.0000	Vigilância Epidemiológica	353.307,32	0,00	0,00	353.307,32
10.305.0004.0000	Saúde com Qualidade. Acesso e Expansão dos Serviços	353.307,32	0,00	0,00	353.307,32
10.305.0004.6017	MANUTENÇÃO DA ATIV. DE VIGILÂNCIA EM SAÚDE (PFVS)	353.307,32	0,00	0,00	353.307,32
11.000.00000000	Trabalho	561.119,80	0,00	0,00	561.119,80
11.331.00000000	Proteção e Benefício ao Trabalhador	561.119,80	0,00	0,00	561.119,80
11.331.0001.0000	Manutenção das Ações de Operações Continuadas	361.119,80	0,00	0,00	361.119,80
11.331.0001.2031	MUNUT. DA ATIV. DA SEC. DE TRABALHO. EMPREGO E GERAÇÃO DE RENDA	361.119,80	0,00	0,00	361.119,80
11.331.0015.0000	Promoção do Trabalho, Emprego e Renda.	200.000,00	0,00	0,00	200.000,00
11.331.0015.2068	PROJETO MERCADOPÚBLICO	200.000,00	0,00	0,00	200.000,00

5

Código	Especificação	Atividade	Projeto	Operação Especial	Total Fixado
12.000.00000000	Educação	47.198.011,15	3.438.696,57	0,00	50.636.707,72
12.306.0000.0000	Alimentação e Nutrição	799.247,26	0,00	0,00	799.247,26
12.306.0002.0000	Educação o Caminho para o Desenvolvimento	799.247,26	0,00	0,00	799.247,26
12.306.0002.2014	MANUTENÇÃO DO PROGRAMA NACIONAL DE ALIMENTAÇÃO ESCOLAR – PNAE	799.247,26	0,00	0,00	799.247,26
12.361.0000.0000	Ensino Fundamental	39.276.520,69	2.438.696,57	0,00	41.715.217,26
12.361.0001.0000	Manutenção das Ações de Operações Continuadas	5.602.260,31	0,00	0,00	5.602.260,31
12.361.0001.2007	MANUTENÇÃO DAS ATIVIDADES DA SECRETARIA DE EDUCAÇÃO	5.602.260,31	0,00	0,00	5.602.260,31
12.361.0002.0000	Educação o Caminho para o Desenvolvimento	33.674.260,38	2.438.696,57	0,00	36.112.956,95
12.361.0002.1002	CONSTRUÇÃO E/OU AMP. DE UNID. ESCOLARES INCLUSIVE EM TEMPO INTEGRAL	0,00	2.003.655,50	0,00	2.003.655,50
12.361.0002.1003	CONSTRUÇÃO E/OU AMPLIAÇÃO DE BIBLIOTECAS ESCOLARES E TELE CENTROS	0,00	70.000,00	0,00	70.000,00
12.361.0002.1004	CONSTRUÇÃO DE QUADRAS POLIESPORTIVAS	0,00	297.226,28	0,00	297.226,28
12.361.0002.1012	AQUISIÇÃO DE MOBILIÁRIOS – ENSINO FUNDAMENTAL	0,00	67.814,79	0,00	67.814,79
12.361.0002.2015	MANUTENÇÃO DAS ATIVIDADES DO ENSINO FUNDAMENTAL – 30%	8.816.196,18	0,00	0,00	8.816.196,18
12.361.0002.2030	MANUTENÇÃO DAS ATIV. DO CONSELHO MUNICIPAL DO FUNDEB	15.000,00	0,00	0,00	15.000,00
12.361.0002.2033	MANUTENÇÃO DAS ATIV. DO CONSELHO MUNICIPAL DE EDUCAÇÃO	15.000,00	0,00	0,00	15.000,00
12.361.0002.2035	MANUTENÇÃO DAS ATIV. DOS PROFISSIONAIS DO ENSINO FUNDAMENTAL – 70%	23.534.447,98	0,00	0,00	23.534.447,98
12.361.0002.2036	PROGRAMA NAC. DE APOIO AO TRANSP. ESCOLAR – PNATE FUNDAMENTAL	101.821,08	0,00	0,00	101.821,08
12.361.0002.2037	MANUT. DAS ATIV. DA EDUCAÇÃO BÁSICA PELO SALÁRIO EDUCAÇÃO – QSE	646.764,71	0,00	0,00	646.764,71
12.361.0002.2050	MANUTENÇÃO DA GESTÃO INTEGRADA TRANSPORTE ESCOLAR – GEITE	425.030,43	0,00	0,00	425.030,43
12.361.0002.2061	PROGRAMA MARAGOGI NA ESCOLA	120.000,00	0,00	0,00	120.000,00
12.365.0000.0000	Educação Infantil	5.870.714,38	1.000.000,00	0,00	6.870.714,38
12.365.0002.0000	Educação o Caminho para o Desenvolvimento	5.870.714,38	0,00	0,00	5.870.714,38
12.365.0002.2026	MANUTENÇÃO DAS ATIVIDADES DO ENSINO INFANTIL – 30%	2.227.693,96	0,00	0,00	2.227.693,96
12.365.0002.2027	MANUTENÇÃO DAS ATIV. DOS PROFISSIONAIS DO ENSINO INFANTIL PRÉ ESCOLA	1.821.510,21	0,00	0,00	1.821.510,21
12.365.0002.2039	MANUTENÇÃO DAS ATIV. DOS PROFISSIONAIS DO ENSINO INFANTIL CRECHE – 70	1.821.510,21	0,00	0,00	1.821.510,21
12.365.0014.0000	Crianças de Maragogi	0,00	1.000.000,00	0,00	1.000.000,00

6

Código	Especificação	Atividade	Projeto	Operação Especial	Total Fixado
12.365.0014.1016	CONSTRUÇÃO E/OU AMPLIAÇÃO DE CRECHES	0,00	1.000.000,00	0,00	1.000.000,00
12.366.0000.0000	Educação de Jovens e Adultos	713.528,82	0,00	0,00	713.528,82
12.366.0002.0000	Educação o Caminho para o Desenvolvimento	713.528,82	0,00	0,00	713.528,82
12.366.0002.2032	MANUTENÇÃO DAS ATIVIDADES DOS PROFISSIONAIS DO EJA – 70%	593.528,82	0,00	0,00	593.528,82
12.366.0002.2041	MANUTENÇÃO DAS ATIV. DA EDUCAÇÃO DE JOVENS E ADULTOS – 30%	120.000,00	0,00	0,00	120.000,00
12.367.0000.0000	Educação Especial	538.000,00	0,00	0,00	538.000,00
12.367.0002.0000	Educação o Caminho para o Desenvolvimento	538.000,00	0,00	0,00	538.000,00
12.367.0002.2017	MANUTENÇÃO DAS ATIVIDADES DO ENSINO ESPECIAL – 30%	60.000,00	0,00	0,00	60.000,00

12.367.0002.2019	MANUTENÇÃO DAS ATIV. DOS PROFISSIONAIS DO ENSINO ESPECIAL – 70%	478.000,00	0,00	0,00	478.000,00
13.000.00000000	Cultura	1.862.280,38	20.000,00	0,00	1.882.280,38
13.122.0000.0000	Administração Geral	1.350.684,60	0,00	0,00	1.350.684,60
13.122.0001.0000	Manutenção das Ações de Operações Continuadas	1.350.684,60	0,00	0,00	1.350.684,60
13.122.0001.2016	MANUTENÇÃO DAS ATIVIDADES DA COORDENADORIA DE CULTURA	1.350.684,60	0,00	0,00	1.350.684,60
13.392.0000.0000	Difusão Cultural	511.595,78	20.000,00	0,00	531.595,78
13.392.0006.0000	Promoção, Difusão e Desenvolvimento da Cultura, do Esporte e do Lazer	511.595,78	20.000,00	0,00	531.595,78
13.392.0006.1035	CONSTRUÇÃO E/OU AMPLIAÇÃO DAS BIBLIOTECAS PÚBLICAS	0,00	20.000,00	0,00	20.000,00
13.392.0006.2045	APOIO AS ATIVIDADES CÍVICAS, CULTURAIS E TRADICIONAIS DO MUNICÍPIO	27.394,92	0,00	0,00	27.394,92
13.392.0006.2046	APOIO AOS GRUPOS CULTURAIS	484.200,86	0,00	0,00	484.200,86
15.000.00000000	Urbanismo	12.399.415,54	421.174,37	0,00	12.820.589,91
15.122.0000.0000	Administração Geral	11.857.601,86	0,00	0,00	11.857.601,86
15.122.0001.0000	Manutenção das Ações de Operações Continuadas	11.857.601,86	0,00	0,00	11.857.601,86
15.122.0001.2018	MANUTENÇÃO DAS ATIVIDADES DA SEC. DE INFRAESTRUTURA E OBRAS	10.865.747,70	0,00	0,00	10.865.747,70
15.122.0001.2054	MANUTENÇÃO DAS ATIVIDADES DO IPUMA	991.854,16	0,00	0,00	991.854,16
15.451.0000.0000	Infraestrutura Urbana	541.813,68	401.174,37	0,00	942.988,05
15.451.0005.0000	Urbanização para o Desenvolvimento	541.813,68	401.174,37	0,00	942.988,05
15.451.0005.1005	CONSTRUÇÃO DE TERMINAL RODOVIÁRIO	0,00	66.132,84	0,00	66.132,84

7

Código	Especificação	Atividade	Projeto	Operação Especial	Total Fixado
15.541.0005.1006	CONSTRUÇÃO DE ESTADIO DE FUTEBOL MUNICIPAL	0,00	41.092,37	0,00	41.092,37
15.541.0005.1022	PAVIMENTAÇÃO ASFALTICA E/OU PARALELEPÍPEDO EM RUAS E AVENIDAS	0,00	191.764,41	0,00	191.764,41
15.541.0005.1025	CONSTRUÇÃO E/OU AMPLIAÇÃO DE PRAÇAS PÚBLICAS	0,00	54.789,83	0,00	54.789,83
15.541.0005.1027	CONSTRUÇÃO E/OU AMPLIAÇÃO DE CEMITERIOS PÚBLICOS	0,00	20.000,00	0,00	20.000,00
15.541.0005.1030	CONSTRUÇÃO DE MUROS DE ARRUMO, PONTES E PASSAGENS MOLHADAS	0,00	27.394,92	0,00	27.394,92
15.541.0005.2012	MANUTENÇÃO E/OU AMPLIAÇÃO DA REDE VIARIA MUNICIPAL	541.813,68	0,00	0,00	541.813,68
15.692.0000.0000	Comercialização	0,00	20.000,00	0,00	20.000,00
15.692.0005.0000	Urbanização para o Desenvolvimento	0,00	20.000,00	0,00	20.000,00
15.692.0005.1010	CONSTRUÇÃO DO PAVILHÃO DO ARTESANATO	0,00	20.000,00	0,00	20.000,00
16.000.00000000	Habitação	0,00	20.000,00	0,00	20.000,00
16.482.0000.0000	Habitação Urbana	0,00	20.000,00	0,00	20.000,00
16.482.0005.0000	Urbanização para o Desenvolvimento	0,00	20.000,00	0,00	20.000,00
16.482.0005.1014	CONSTRUÇÃO E/OU REFORMA DE UNIDADES HABITACIONAIS	0,00	20.000,00	0,00	20.000,00
17.000.00000000	Saneamento	839.242,39	260.251,70	0,00	1.099.494,09
17.512.0000.0000	Saneamento Básico Urbano	839.242,39	260.251,70	0,00	1.099.494,09
17.512.0005.0000	Urbanização para o Desenvolvimento	0,00	136.974,58	0,00	136.974,58
17.512.0005.1015	CONSTRUÇÃO E/OU AMPLIAÇÃO DO SISTEMA DE SANEAMENTO BÁSICO	0,00	136.974,58	0,00	136.974,58
17.512.0011.0000	Reestruturação de Serviços de Água e Esgoto	839.242,39	123.277,12	0,00	962.519,51
17.512.0011.1017	AMPLIAÇÃO DO SISTEMA DE ABASTECIMENTO D'ÁGUA	0,00	13.697,46	0,00	13.697,46
17.512.0011.1049	AMPLIAÇÃO DO SISTEMA DE ÁGUA	0,00	109.579,65	0,00	109.579,65
17.512.0011.2048	MANUTENÇÃO DO SISTEMA DE ABASTECIMENTO D'ÁGUA	839.242,39	0,00	0,00	839.242,39
18.000.00000000	Gestão Ambiental	2.142.425,63	40.000,00	0,00	2.182.425,63
18.122.0000.0000	Administração Geral	2.142.425,63	0,00	0,00	2.142.425,63
18.122.0001.0000	Manutenção das Ações de Operações Continuadas	2.142.425,63	0,00	0,00	2.142.425,63
18.122.0001.2023	MANUTENÇÃO DAS ATIV. DA SEC. MUN. DE MEIO AMBIENTE E RECURSOS HIDRICOS	2.142.425,63	0,00	0,00	2.142.425,63
18.541.0000.0000	Preservação e Conservação Ambiental	0,00	40.000,00	0,00	40.000,00

8

Código	Especificação	Atividade	Projeto	Operação Especial	Total Fixado
18.541.0009.0000	Proteção e Conservação do Meio Ambiente	0,00	40.000,00	0,00	40.000,00
18.541.0009.1009	IMPLANTAÇÃO DE USINA DE TRATAMENTO DE LIXO ORGANICO	0,00	40.000,00	0,00	40.000,00
19.000.00000000	Ciência e Tecnologia	120.000,00	0,00	0,00	120.000,00
19.126.0000.0000	Tecnologia da Informação	120.000,00	0,00	0,00	120.000,00
19.126.0007.0000	Promoção da Sustentabilidade Financeira Mun. e Reestruturação da Gestão Governamental	120.000,00	0,00	0,00	120.000,00
19.126.0007.2067	PROMOÇÃO DA SUSTENTABILIDADE FINANCEIRA MUNICIPAL E REESTRUTURAÇÃO...	120.000,00	0,00	0,00	120.000,00
20.000.00000000	Agricultura	1.554.301,56	40.000,00	0,00	1.594.301,56
20.122.0000.0000	Administração Geral	1.554.301,56	0,00	0,00	1.554.301,56
20.122.0001.0000	Manutenção das Ações de Operações Continuadas	1.554.301,56	0,00	0,00	1.554.301,56

20.122.0001.2022	MANUTENÇÃO DAS ATIV. DA SEC. MUN. DE AGRICULTURA, PESCA E ABASTECIMENTO	1.554.301,56	0,00	0,00	1.554.301,56
20.451.0000.0000	Infraestrutura Urbana	0,00	20.000,00	0,00	20.000,00
20.451.0008.0000	Apoio e Incentivo à Agropecuária	0,00	20.000,00	0,00	20.000,00
20.451.0008.1018	DRENAGEM DE ESTRADAS E ÁREAS ALAGADAS	0,00	20.000,00	0,00	20.000,00
20.607.0000.0000	Irrigação	0,00	20.000,00	0,00	20.000,00
20.607.0008.0000	Apoio e Incentivo à Agropecuária	0,00	20.000,00	0,00	20.000,00
20.607.0008.1021	CONTRUÇÃO DE AÇUDES E VIVEIROS	0,00	20.000,00	0,00	20.000,00
23.000.00000000	Comércio e Serviços	1.110.314,53	0,00	0,00	1.110.314,53
23.122.0000.0000	Administração Geral	740.483,17	0,00	0,00	740.483,17
23.122.0001.0000	Manutenção das Ações de Operações Continuadas	740.483,17	0,00	0,00	740.483,17
23.122.0001.2020	MANUT. DAS ATIV. DA SEC. MUNICIPAL DE TURISMO, INDUSTRIA E COMERCIO	740.483,17	0,00	0,00	740.483,17
23.695.0000.0000	Turismo	369.831,36	0,00	0,00	369.831,36
23.695.0013.0000	Apoio e Incentivo ao Turismo	369.831,36	0,00	0,00	369.831,36
23.695.0013.2008	MANUTENÇÃO DOS SERVIÇOS DE PROMOÇÃO E APOIO AO TURISMO	369.831,36	0,00	0,00	369.831,36
25.000.00000000	Energia	3.075.543,65	0,00	0,00	3.075.543,65
25.752.0000.0000	Energia Elétrica	3.075.543,65	0,00	0,00	3.075.543,65
25.752.0001.0000	Manutenção das Ações de Operações Continuadas	3.075.543,65	0,00	0,00	3.075.543,65

9

Código	Especificação	Atividade	Projeto	Operação Especial	Total Fixado
25.752.0001.2066	MANUTENÇÃO DOS SERVIÇOS DE ILUMINAÇÃO PÚBLICA	3.075.543,65	0,00	0,00	3.075.543,65
27.000.00000000	Desporto e Lazer	50.000,00	50.000,00	0,00	100.000,00
27.812.0000.0000	Desporto Comunitário	50.000,00	50.000,00	0,00	100.000,00
27.812.0006.0000	Promoção, Difusão e Desenvolvimento da Cultura, do Esporte e do Lazer	50.000,00	50.000,00	0,00	100.000,00
27.812.0006.1033	CONSTRUÇÃO E/OU AMPLIAÇÃO DE QUADRAS POLIESPORTIVAS	0,00	20.000,00	0,00	20.000,00
27.812.0006.1040	CONSTRUÇÃO E/OU AMPLIAÇÃO DE GINÁSIO DE ESPORTES	0,00	30.000,00	0,00	30.000,00
27.812.0006.2044	PROGRAMA DE APOIO AO ESPORTE AMADOR	50.000,00	0,00	0,00	50.000,00
28.000.00000000	Encargos Especiais	0,00	0,00	653.227,12	653.227,12
28.843.0000.0000	Encargos Especiais	0,00	0,00	653.227,12	653.227,12
28.843.0000.0000	Serviço da Dívida Interna	0,00	0,00	653.227,12	653.227,12
28.843.0000.0005	AMORTIZAÇÃO DA DÍVIDA CONSOLIDADA	0,00	0,00	653.227,12	653.227,12
99.000.00000000	Reserva de Contingência	3.056.930,22	0,00	1.100.000,00	4.156.930,22
99.997.0000.0000	Reserva do Regime Próprio de Previd. Do Servidor	1.832.747,00	0,00	0,00	1.832.747,00
99.997.9999.0000	Reserva de Contingência Orçamentária	1.832.747,00	0,00	0,00	1.832.747,00
99.997.9999.9998	RESERVA ORÇAMENTARIA – RPPS	1.832.747,00	0,00	0,00	1.832.747,00
99.999.0000.0000	Encargos Especiais	0,00	0,00	1.110.000,00	1.110.000,00
99.999.0000.0000	Reserva de Contingência	1.224.183,22	0,00	1.110.000,00	2.324.183,22
99.999.0000.0001	RESERVA DE EMENDAS PARLAMENTARES INDIVIDUAIS	0,00	0,00	1.110.000,00	1.110.000,00
99.999.9999.0000	Reserva de Contingência Orçamentária	1.224.183,22	0,00	0,00	1.224.183,22
99.999.9999.9999	RESERVA DE CONTINGÊNCIA	1.224.183,22	0,00	0,00	1.224.183,22
	<b>TOTAL:</b>	<b>0,00</b>	<b>0,00</b>	<b>0,00</b>	<b>0,00</b>

## ANEXO VIII – DEMONSTRATIVO DA DESPESA POR FUNÇÕES, SUBFUNÇÕES E PROGRAMAS CONFORME O VÍNCULO COM OS RECURSOS

Código	Especificação	Ordinário	Vinculado	Total Fixado
01.000.0000.0000	Legislativo	4.359.150,42	0,00	4.359.150,42
01.031.0001.0000	Ação Legislativa	4.359.150,42	0,00	4.359.150,42
01.031.0001.0000	Manutenção das Ações de Operações Continuadas	4.359.150,42	0,00	4.359.150,42
01.031.0001.1001	AQUISIÇÃO DE IMÓVEL E CONSTRUÇÃO DA SEDE DA CÂMARA MUNICIPAL	150.672,04	0,00	150.672,04
01.031.0001.2001	MANUTENÇÃO DAS ATIVIDADES DA CÂMARA MUNICIPAL	4.208.478,38	0,00	4.208.478,38
03.000.00000000	Essencial a Justiça	73.245,84	0,00	73.245,84
03.122.0000.0000	Administração Geral	73.245,84	0,00	73.245,84
03.122.0001.0000	Manutenção das Ações de Operações Continuadas	73.245,84	0,00	73.245,84
03.122.0001.2065	MANUTENÇÃO DAS ATIVIDADES DA CÂMARA MUNICIPAL	73.245,84	0,00	73.245,84
04.000.00000000	Administração	11.693.629,27	461.800,55	12.155.429,82
04.121.0000.0000	Planejamento e Orçamento	831.847,48	0,00	831.847,48
04.121.0001.0000	Manutenção das Ações de Operações Continuadas	831.847,48	0,00	831.847,48
04.121.0001.2009	MANUTENÇÃO DAS ATIVIDADES DA SECRETARIA DE PLANEJAMENTO E ORÇAMENTO	831.847,48	0,00	831.847,48
04.122.0000.0000	Administração Geral	8.577.722,27	0,00	8.577.722,27
04.122.0001.0000	Manutenção das Ações de Operações Continuadas	7.786.967,16	0,00	7.786.967,16

04.122.0001.2002	MANUTENÇÃO DAS ATIVIDADES DO GABINETE DO PREFEITO		3.222.886,19	0,00	3.222.886,19
04.122.0001.2003	MANUTENÇÃO DAS ATIVIDADES DA SECRETARIA DE ADMINISTRAÇÃO		3.568.021,81	0,00	3.568.021,81
04.122.0001.2024	MANUT. DAS ATIV. DA SECRETARIA ESPECIAL DE RELAÇÕES INSITUCIONAIS		438.240,24	0,00	438.240,24
04.122.0001.2062	MANUTENÇÃO DA SECRETARIA DE GER. DE FROTAS DE VEICULOS		287.554,44	0,00	287.554,44
04.122.0001.2063	MANUTENÇÃO DA SECRETARIA MUNICIPAL DE PARCERIAS ESTRATÉGICAS		174.693,48	0,00	174.693,48
04.122.0001.2064	MANUTENÇÃO DA SECRETARIA ESPECIAL DE ARTICULAÇÕES POLÍTICAS		95.571,00	0,00	95.571,00
04.122.0001.0000	Reestruturação de Serviços de Água e Esgoto		790.755,11	0,00	790.755,11
04.122.0011.1048	CONSTRUÇÃO E/OU AMPLIAÇÃO DA SEDE		13.697,46	0,00	13.697,46
04.122.0011.2047	MANUNTENÇÃO DOS SERVIÇOS ADMINISTRATIVOS DO SAAE		777.057,65	0,00	777.057,65
04.123.0000.0000	Administração Financeira		1.946.868,27	0,00	1.946.868,27
04.123.0001.0000	Manutenção das Ações de Operações Continuadas		1.946.868,27	0,00	1.946.868,27
04.123.0001.2004	MANUTENÇÃO DAS ATIVIDADES DA SECRETARIA DE FINANÇAS		1.946.868,27	0,00	1.946.868,27
04.124.0000.0000	Controle Interno		252.036,00	0,00	252.036,00
04.124.0001.0000	Manutenção das Ações de Operações Continuadas		252.036,00	0,00	252.036,00
04.124.0001.2025	MANUTENÇÃO DAS ATIVIDADES DA CONTROLADORIA GERAL		252.036,00	0,00	252.036,00
04.125.0000.0000	Normalização e Fiscalização		85.155,25	461.800,55	546.955,80
04.125.0001.0000	Manutenção das Ações de Operações Continuadas		85.155,25	461.800,55	546.955,80
04.125.0001.2006	MANUTENÇÃO DAS ATIV. DA SUPERINTENDÊNCIA DE T. E TRÂNSITO – SMTT		85.155,25	461.800,55	546.955,80
06.000.00000000	Segurança Pública		728.280,00	0,00	728.280,00
06.181.0000.0000	Policciamento		728.280,00	0,00	728.280,00
06.181.0001.0000	Manutenção das Ações de Operações Continuadas		728.280,00	0,00	728.280,00
06.181.0001.2040	MANUTENÇÃO DAS ATIVIDADES DA GUARDA CIVIL MUNICIPAL		728.280,00	0,00	728.280,00
08.000.00000000	Assistência Social		3.668.990,42	1.053.713,13	4.722.703,55
08.122.0000.0000	Administração Geral		1.730.784,76	0,00	1.730.784,76
08.122.0001.0000	Manutenção das Ações de Operações Continuadas		1.730.784,76	0,00	1.730.784,76
08.122.0001.6015	MANUTENÇÃO DAS ATIVIDADES DA SECRETARIA DE ASSISTÊNCIA SOCIAL		1.730.784,76	0,00	1.730.784,76
08.125.0000.0000	Normalização e Fiscalização		60.000,00	0,00	60.000,00
08.125.0003.0000	Proteção, Inclusão e Desenvolvimento Social		60.000,00	0,00	60.000,00
08.125.0003.6041	MANUTENÇÃO DO COSELHO MUNICIPAL DE ASSISTÊNCIA SOCIAL		60.000,00	0,00	60.000,00
08.243.0000.0000	Assistência a Criança e ao Adolescente		645.937,84	225.378,65	871.316,49
08.243.0003.0000	Proteção, Inclusão e Desenvolvimento Social		645.937,84	225.378,65	871.316,49
08.243.0003.2053	MANUTENÇÃO DAS ATIVIDADES DA CASA DE ACOLHIMENTO		213.081,05	0,00	213.081,05
08.243.0003.6024	MANUTENÇÃO DAS ATIVIDADES DO PROGRAMA CRIANÇA FELIZ		0,00	164.369,50	164.369,50
08.243.0003.6031	MANUTENÇÃO DO CONSELHO TUTELAR DOS DIR. DA CRIANÇA E DO ADOLESCENTE		200.000,00	0,00	200.000,00
08.243.0003.6039	MANUTENÇÃO DO FUNDO MUN. DOS DIR. DA CRIANÇA E DO ADOLESCENTE		323.856,79	61.009,15	293.865,94
08.244.0000.0000	Assistência Comunitária		1.232.267,82	828.334,48	2.060.602,30
08.244.0003.0000	Proteção, Inclusão e Desenvolvimento Social		1.232.267,82	828.334,48	2.060.602,30
08.288.0003.5003	CONSTRUÇÃO DO CENTRO DE ATENÇÃO AS FAMILIAS CARENTES		0,00	50.000,00	50.000,00
08.244.0003.6021	MANUTENÇÃO DAS POLÍTICAS DE IGUALDADE E ENFRENTAMENTO A VIOLENCIA		420.000,00	0,00	420.000,00
08.244.0003.6027	MANUTENÇÃO DO INDICE DE GESTÃO DESCENTRALIZADA - IGD/PBF		0,00	279.764,10	279.764,10
08.244.0003.6028	MANUTENÇÃO DO INDICE DE GESTÃO DESCENTRALIZADA NO SUAS – IGD/SUAS		10.000,00	0,00	10.000,00
08.244.0003.6032	MANUTENÇÃO DO PROGAMA DE BENEFICIOS EVENTUIAS		712.267,82	0,00	712.267,82
08.244.0003.6037	MANUTENÇÃO DO PROJETO ALIMENTAR FAMILIAS		10.000,00	0,00	10.000,00
08.244.0003.6052	PISO BASICO FIXO-CRAS		20.000,00	123.277,13	143.277,13
08.244.0003.6053	PISO FIXO DE MEDIA COMPLEXIDADE- CREAS		20.000,00	150.672,04	170.672,04
08.244.0003.6056	SERVIÇO DE CONVIVÊNCIA E FORTALCIMENTO DE VINCULOS-SCFV		40.000,00	224.621,21	264.621,21
09.000.00000000	Previdência Social		10.735.000,00	668.000,00	11.403.000,00
09.272.0000.0000	Previdência do Regime Estatutário		10.735.000,00	668.000,00	11.403.000,00
09.272.0010.0000	Seguridade Social com Responsabilidade		10.735.000,00	668.000,00	11.403.000,00
09.272.0010.6049	MANUTENÇÃO DAS ATIVIDADES ADMINISTRATIVAS DO IPAPSMM		0,00	668.000,00	668.000,00
09.272.0010.6050	MANUT. DO PAG. AOS APOSENTADOS E PENSIONISTAS E DEMAIS BEM. DO IPREV		10.735.000,00	0,00	10.735.000,00
10.000.00000000	Saúde		8.610.553,76	14.909.231,78	23.519.785,54
10.122.0000.0000	Administração Geral		4.749.528,13	0,00	4.749.528,13
10.122.0001.0000	Manutenção das Ações de Operações Continuadas		4.749.528,13	0,00	4.749.528,13
10.122.0001.6040	MANUTENÇÃO DAS ATIVIDADES DA SECRETRIA DA SAÚDE		4.749.528,13	0,00	4.749.528,13
10.125.0000.0000	Normalização e Fiscalização		15.000,00	0,00	15.000,00
10.125.0004.0000	Saúde com Qualidade, Acesso e Expansão dos Serviços.		15.000,00	0,00	15.000,00
10.125.0004.6030	MANUTENÇÃO DAS ATIV. DO CONCELHO MUNICIPAL DE SAÚDE		15.000,00	0,00	15.000,00
10.301.0000.0000	Atenção Básica		1.165.324,51	5.355.593,63	6.520.918,14
10.301.0004.0000	Saúde com Qualidade, Acesso e Expansão dos Serviços.		1.165.324,51	5.355.593,63	6.520.918,14
10.301.0004.5004	ESTRUTURAÇÃO DA REDE DE SERVIÇOS DE ATENÇÃO BASICA DE SAUDE		0,00	504.126,81	504.126,81
10.301.0004.5007	CONSTRUÇÃO E/OU AMPLIAÇÃO DE UNIDADES BÁSICAS DE SAÚDE		41.092,37	781.039,20	822.131,57
10.301.0004.5012	CONSTRUÇÃO DE POLO DE ACADEMIAS DE SAÚDE		0,00	27.394,92	27.394,92

10.301.0004.6003	PROGRAMA DE ATENÇÃO PRIMARIA BASICA	946.165,19	2.639.877,17	3.586.042,36
10.301.0004.6006	MANUTENÇÃO DAS ATIVIDADES DOS AGENTES COMUN. E SAAUDE -PACS	178.066,95	568.757,30	746.824,25
10.301.0004.6007	PROGRAMA DE ATENÇÃO A SAÚDE BUCAL	0,00	648.408,54	648.408,54
10.301.0004.6038	MANUTENÇÃO DAS ATIV. DE QUALIFICAÇÃO DA GESTAÇÃO DO SUS	0,00	23.270,74	23.270,74
10.301.0004.6043	PROGRAMA PREVINE BRASIL –DESEMPENHO	0,00	162.718,95	162.718,95
10.302.0000.0000	Assistência Hospitalar e Ambulatorial	2.560.489,16	8.765.372,04	11.325.861,20
10.302.0004.0000	Saúde com Qualidade, Acesso e Expansão dos Serviços	2.560.489,16	8.765.372,04	11.325.861,20
10.302.0004.2060	ENFRETAMENTO DA EMERGÊNCIA COVID-19	1.438.380,74	496.787,68	1.935.168,42
10.302.0004.6002	MANUTENÇÃO E ESTRUTURAÇÃO DA REDE PSICOSSOCIAL-CAPS	13.697,46	675.827,02	675.827,48
10.302.0004.6008	MANUTENÇÃO DAS ATIV. DA UNIDADE DE PRONTO ATENDIMENTO-TETO FINANCE	1.053.621,13	7.373.597,55	8.427.218,68
10.302.0004.6044	MANUTENÇÃO DAS ATIV. HOSPITALAR DE MÉDIA E ALTA COMPLEXIDADE-RED	54.789,83	232.856,79	287.646,62
10.303.0000.0000	Suporte Profilático e Terapêutico	92.817,04	278.451,11	371.268,15
10.303.0004.0000	Saúde com Qualidade, Acesso e Expansão dos Serviços	92.817,04	278.451,11	371.268,15
10.003.0004.6014	MANUTENÇÃO DAS ATIV. DA FARMÁCIA BASICA-AFB	92.817,04	278.451,11	371.268,15
10.304.0000.0000	Vigilância Sanitária	0,00	183.902,60	183.902,60
10.304.0004.0000	Saúde com Qualidade, Acesso e Expansão dos Serviços	0,00	183.902,60	183.902,60
10.304.0004.6018	MANUTENÇÃO DAS ATIV. DE VIGILÂNCIA SANITARIA (PFVISA)	0,00	183.902,60	183.902,60
10.305.0000.0000	Vigilância Epidemiológica	27.394,92	325.912,40	353.307,32
10.305.0004.0000	Saúde com Qualidade, Acesso e Expansão dos Serviços	27.394,92	325.912,40	353.307,32
10.305.0004.6017	MANUTENÇÃO DA ATIV. DE VIGILÂNCIA EM SAÚDE ( PFVS)	27.394,92	325.912,40	353.307,32
11.000.00000000	Trabalho	561.119,80	0,00	561.119,80
11.331.00000000	Proteção e Benefício ao Trabalhador	561.119,80	0,00	561.119,80
11.331.0001.0000	Manutenção das Ações de Operações Continuadas	561.119,80	0,00	561.119,80
11.331.0001.2031	MUNUT. DA ATIV. DA SEC. DE TRABALHO, EMPREGO E GERAÇÃO DE RENDA	561.119,80	0,00	561.119,80
11.331.0015.0000	Promoção do Trabalho, Emprego e Renda.	200.000,00	0,00	200.000,00
11.331.0015.2068	PROJETO MERCADOPUBLICO	200.000,00	0,00	200.000,00
12.000.00000000	Educação	7.482.383,67	43.154.324,05	50.636.707,72
12.306.0000.0000	Alimentação e Nutrição	0,00	799.247,26	799.247,26
12.306.0002.0000	Educação o Caminho para o Desenvolvimento	0,00	799.247,26	799.247,26
12.306.0002.2014	MANUTENÇÃO DO PROGRAMA NACIONAL DE ALIMENTAÇÃO ESCOLAR – PNAE	0,00	799.247,26	799.247,26
12.361.0000.0000	Ensino Fundamental	7.482.383,67	34.232.833,59	41.715.217,26
12.361.0001.0000	Manutenção das Ações de Operações Continuadas	5.602.260,31	0,00	5.602.260,31
12.361.0001.2007	MANUTENÇÃO DAS ATIVIDADES DA SECRETARIA DE EDUCAÇÃO	5.602.260,31	0,00	5.602.260,31
12.361.0002.0000	Educação o Caminho para o Desenvolvimento	1.880.123,36	34.232.833,59	36.112.959,95
12.361.0002.1002	CONSTRUÇÃO E/OU AMP. DE UNID. ESCOLARES INCLUSIVE EM TEMPO INTEGRAL	0,00	2.003.655,50	2.003.655,50
12.361.0002.1003	CONTRUÇÃO E/OU AMPLIAÇÃO DE BIBLIOTECAS ESCOLARES E TELE CENTROS	70.000,00	0,00	70.000,00
12.361.0002.1004	CONTRUÇÃO DE QUADRAS POLIESPORTIVAS	297.226,28	0,00	297.226,28
12.361.0002.1012	AQUISIÇÃO DE MOBILIARIOS – ENSINO FUNDAMENTAL	0,00	67.814,79	67.814,79
12.361.0002.2015	MANUTENÇÃO DAS ATIVIDADES DO ENSINO FUNDAMENTAL – 30%	232.856,79	8.583.339,39	8.816.196,18
12.361.0002.2030	MANUTENÇÃO DAS ATIV. DO CONSELHO MUNICIPAL DO FUNDEB	15.000,00	0,00	15.000,00
12.361.0002.2033	MANUTENÇÃO DAS ATIV. DO CONSELHO MUNICIPAL DE EDUCAÇÃO	15.000,00	0,00	15.000,00
12.361.0002.2035	MANUTENÇÃO DAS ATIV. DOS PROFISSIONAIS DO ENSINO FUNDAMENTAL – 70%	1.130.040,29	22.404.407,69	23.534.447,98
12.361.0002.2036	PROGRAMA NAC. DE APOIO AO TRANSP. ESCOLAR – PNATE FUNDAMENTAL	0,00	101.821,08	101.821,08
12.361.0002.2037	MANUT. DAS ATIV. DA EDUCAÇÃO BASICA PELO SALARIO EDUCAÇÃO – QSE	0,00	646.764,71	646.764,71
12.361.0002.2050	MANUTENÇÃO DA GESTÃO INTEGRADA TRANSPORTE ESCOLAR – GEITE	0,00	425.030,43	425.030,43
12.361.0002.2061	PROGRAMA MARAGOGI NA ESCOLA	120.000,00	0,00	120.000,00
12.365.0000.0000	Educação Infantil	0,00	6.870.714,38	6.870.714,38
12.365.0002.0000	Educação o Caminho para o Desenvolvimento	0,00	5.870.714,38	5.870.714,38
12.365.0002.2026	MANUTENÇÃO DAS ATIVIDADES DO ENSINO INFANTIL – 30%	0,00	2.227.693,96	2.227.693,96
12.365.0002.2027	MANUTENÇÃO DAS ATIV. DOS PROFISSIONAIS DO ENSINO INFANTIL PRE ESCOLA	0,00	1.821.510,21	1.821.510,21
12.365.0002.2039	MANUTENÇÃO DAS ATIV. DOS PROFISSIONAIS DO ENSINO	0,00	1.821.510,21	1.821.510,21
12.365.0014.0000	Crianças de Maragogi	0,00	1.000.000,00	1.000.000,00
12.365.0014.1016	CONTRUÇÃO E/OU AMPLIAÇÃO DE CRECHES	0,00	1.000.000,00	1.000.000,00
12.366.0000.0000	Educação de Jovens e Adultos	0,00	713.528,82	713.528,82
12.366.0002.0000	Educação o Caminho para o Desenvolvimento	0,00	713.528,82	713.528,82
12.366.0002.2032	MANUTENÇÃO DAS ATIVIDADES DOS PROFISSIONAIS DO EJA – 70%	0,00	593.528,82	593.528,82
12.366.0002.2041	MANUTENÇÃO DAS ATIV. DA EDUCAÇÃO DE JOVENS E ADULTOS – 30%	0,00	120.000,00	120.000,00
12.367.0000.0000	Educação Especial	0,00	538.000,00	538.000,00
12.367.0002.0000	Educação o Caminho para o Desenvolvimento	0,00	538.000,00	538.000,00
12.367.0002.2017	MANUTENÇÃO DAS ATIVIDADES DO ENSINO ESPECIAL – 30%	0,00	60.000,00	60.000,00
12.367.0002.2019	MANUTENÇÃO DAS ATIV. DOS PROFISSIONAIS DO ENSINO ESPECIAL – 70%	0,00	478.000,00	478.000,00
13.000.00000000	Cultura	1.862.280,38	20.000,00	1.882.280,38
13.122.0000.0000	Administração Geral	1.350.684,60	0,00	1.350.684,60



13.122.0001.0000	Manutenção das Ações de Operações Continuadas	1.350.684,60	0,00	1.350.684,60
13.122.0001.2016	MANUTENÇÃO DAS ATIVIDADES DA COORDENADORIA DE CULTURA	1.350.684,60	0,00	1.350.684,60
13.392.0000.0000	Difusão Cultural	511.595,78	20.000,00	531.595,78
13.392.0006.0000	Promoção, Difusão e Desenvolvimento da Cultura, do Esporte e do Lazer	511.595,78	20.000,00	531.595,78
13.392.0006.1035	CONSTRUÇÃO E/OU AMPLIAÇÃO DAS BIBLIOTECAS PÚBLICAS	0,00	20.000,00	20.000,00
13.392.0006.2045	APOIO AS ATIVIDADES CÍVICAS, CULTURAIS E TRADICIONAIS DO MUNICÍPIO	27.394,92	0,00	27.394,92
13.392.0006.2046	APOIO AOS GRUPOS CULTURAIS	484.200,86	0,00	484.200,86
15.000.00000000	Urbanismo	12.171.949,05	648.640,86	
15.122.0000.0000	Administração Geral	11.857.601,86	0,00	11.857.601,86
15.122.0001.0000	Manutenção das Ações de Operações Continuadas	11.857.601,86	0,00	11.857.601,86
15.122.0001.2018	MANUTENÇÃO DAS ATIVIDADES DA SEC. DE INFRAESTRUTURA E OBRAS	10.865.747,70	0,00	10.865.747,70
15.122.0001.2054	MANUTENÇÃO DAS ATIVIDADES DO IPUMA	991.854,16	0,00	991.854,16
15.451.0000.0000	Infraestrutura Urbana	314.347,19	628.640,86	942.988,05
15.451.0005.0000	Urbanização para o Desenvolvimento	314.347,19	628.640,86	942.988,05
15.451.0005.1005	CONSTRUÇÃO DE TERMINAL RODOVIÁRIO	0,00	66.132,84	66.132,84
15.541.0005.1006	CONSTRUÇÃO DE ESTÁDIO DE FUTEBOL MUNICIPAL	0,00	41.092,37	41.092,37
15.541.0005.1022	PAVIMENTAÇÃO ASFALTICA E/OU PARALELEPÍPEDO EM RUAS E AVENIDAS	191.764,41	0,00	191.764,41
15.541.0005.1025	CONSTRUÇÃO E/OU AMPLIAÇÃO DE PRAÇAS PÚBLICAS	54.789,83	0,00	54.789,83
15.541.0005.1027	CONSTRUÇÃO E/OU AMPLIAÇÃO DE CEMITÉRIOS PÚBLICOS	0,00	20.000,00	20.000,00
15.541.0005.1030	CONSTRUÇÃO DE MUROS DE ARRUMO, PONTES E PASSAGENS MOLHADAS	27.394,92	0,00	27.394,92
15.541.0005.2012	MANUTENÇÃO E/OU AMPLIAÇÃO DA REDE VIÁRIA MUNICIPAL	40.398,03	501.415,65	541.813,68
15.692.0000.0000	Comercialização	0,00	20.000,00	20.000,00
15.692.0005.0000	Urbanização para o Desenvolvimento	0,00	20.000,00	20.000,00
15.692.0005.1010	CONSTRUÇÃO DO PAVILHÃO DO ARTESANATO	0,00	20.000,00	20.000,00
16.000.00000000	Habitação	0,00	20.000,00	20.000,00
16.482.0000.0000	Habitação Urbana	0,00	20.000,00	20.000,00
16.482.0005.0000	Urbanização para o Desenvolvimento	0,00	20.000,00	20.000,00
16.482.0005.1014	CONSTRUÇÃO E/OU REFORMA DE UNIDADES HABITACIONAIS	0,00	20.000,00	20.000,00
17.000.00000000	Saneamento	948.822,05	150.627,04	1.099.494,09
17.512.0000.0000	Saneamento Básico Urbano	948.822,05	150.627,04	1.099.494,09
17.512.0005.0000	Urbanização para o Desenvolvimento	0,00	136.974,58	136.974,58
17.512.0005.1015	CONSTRUÇÃO E/OU AMPLIAÇÃO DO SISTEMA DE SANEAMENTO BÁSICO	0,00	136.974,58	136.974,58
17.512.0011.0000	Reestruturação de Serviços de Água e Esgoto	948.822,05	13.697,46	962.519,51
17.512.0011.1017	AMPLIAÇÃO DO SISTEMA DE ABASTECIMENTO D'ÁGUA	0,00	13.697,46	13.697,46
17.512.0011.1049	AMPLIAÇÃO DO SISTEMA DE ÁGUA	109.579,66	0,00	109.579,66
17.512.0011.2048	MANUTENÇÃO DO SISTEMA DE ABASTECIMENTO D'ÁGUA	839.242,39	0,00	839.242,39
18.000.00000000	Gestão Ambiental	2.142.425,63	40.000,00	2.182.425,63
18.122.0000.0000	Administração Geral	2.142.425,63	0,00	2.142.425,63
18.122.0001.0000	Manutenção das Ações de Operações Continuadas	2.142.425,63	0,00	2.142.425,63
18.122.0001.2023	MANUTENÇÃO DAS ATIV. DA SEC. MUN. DE MEIO AMBIENTE E RECURSOS HÍDRICOS	2.142.425,63	0,00	2.142.425,63
18.541.0000.0000	Preservação e Conservação Ambiental	0,00	40.000,00	40.000,00
18.541.0009.0000	Proteção e Conservação do Meio Ambiente	0,00	40.000,00	40.000,00
18.541.0009.1009	IMPLANTAÇÃO DE USINA DE TRATAMENTO DE LIXO ORGÂNICO	0,00	40.000,00	40.000,00
19.000.00000000	Ciência e Tecnologia	120.000,00	0,00	120.000,00
19.126.0000.0000	Tecnologia da Informação	120.000,00	0,00	120.000,00
19.126.0007.0000	Promoção da Sustentabilidade Financeira Mun. e Reestruturação da Gestão Governamental	120.000,00	0,00	120.000,00
19.126.0007.2067	PROMOÇÃO DA SUSTENTABILIDADE FINANCEIRA MUNICIPAL E REESTRUTURAÇÃO...	120.000,00	0,00	120.000,00
20.000.00000000	Agricultura	1.554.301,56	40.000,00	1.594.301,56
20.122.0000.0000	Administração Geral	1.554.301,56	0,00	1.554.301,56
20.122.0001.0000	Manutenção das Ações de Operações Continuadas	1.554.301,56	0,00	1.554.301,56
20.122.0001.2022	MANUTENÇÃO DAS ATIV. DA SEC. MUN. DE AGRICULTURA, PESCA E ABASTECIMENTO	1.554.301,56	0,00	1.554.301,56
20.451.0000.0000	Infraestrutura Urbana	0,00	20.000,00	20.000,00
20.451.0008.0000	Apoio e Incentivo à Agropecuária	0,00	20.000,00	20.000,00
20.451.0008.1018	DRENAGEM DE ESTRADAS E ÁREAS ALAGADAS	0,00	20.000,00	20.000,00
20.607.0000.0000	Irrigação	0,00	20.000,00	20.000,00
20.607.0008.0000	Apoio e Incentivo à Agropecuária	0,00	20.000,00	20.000,00
20.607.0008.1021	CONSTRUÇÃO DE AÇUDES E VIVEIROS	0,00	20.000,00	20.000,00
23.000.00000000	Comércio e Serviços	1.110.314,53	0,00	1.110.314,53
23.122.0000.0000	Administração Geral	740.483,17	0,00	740.483,17
23.122.0001.0000	Manutenção das Ações de Operações Continuadas	740.483,17	0,00	740.483,17
23.122.0001.2020	MANUT. DAS ATIV. DA SEC. MUNICIPAL DE TURISMO, INDÚSTRIA E COMÉRCIO	740.483,17	0,00	740.483,17
23.695.0000.0000	Turismo	369.831,36	0,00	369.831,36
23.695.0013.0000	Apoio e Incentivo ao Turismo	369.831,36	0,00	369.831,36

23.695.0013.2008	MANUTENÇÃO DOS SERVIÇOS DE PROMOÇÃO E APOIO AO TURISMO		369.831,36	0,00	369.831,36
25.000.00000000	Energia		0,00	3.075.543,65	3.075.543,65
25.752.0000.0000	Energia Elétrica		0,00	3.075.543,65	3.075.543,65
25.752.0001.0000	Manutenção das Ações de Operações Continuadas		0,00	3.075.543,65	3.075.543,65
25.752.0001.2066	MANUTENÇÃO DOS SERVIÇOS DE ILUMINAÇÃO PÚBLICA		0,00	3.075.543,65	3.075.543,65
27.000.00000000	Desporto e Lazer		50.000,00	50.000,00	100.000,00
27.812.0000.0000	Desporto Comunitário		50.000,00	50.000,00	100.000,00
27.812.0006.0000	Promoção, Difusão e Desenvolvimento da Cultura, do Esporte e do Lazer		50.000,00	50.000,00	100.000,00
27.812.0006.1033	CONSTRUÇÃO E/OU AMPLIAÇÃO DE QUADRAS POLIESPORTIVAS		0,00	20.000,00	20.000,00
27.812.0006.1040	CONSTRUÇÃO E/OU AMPLIAÇÃO DE GINÁSIO DE ESPORTES		0,00	30.000,00	30.000,00
27.812.0006.2044	PROGRAMA DE APOIO AO ESPORTE AMADOR		50.000,00	0,00	50.000,00
28.000.00000000	Encargos Especiais		653.227,12	0,00	653.227,12
28.843.0000.0000	Encargos Especiais		653.227,12	0,00	653.227,12
28.843.0000.0000	Serviço da Dívida Interna		653.227,12	0,00	653.227,12
28.843.0000.0005	AMORTIZAÇÃO DA DÍVIDA CONSOLIDADA		653.227,12	0,00	653.227,12
99.000.00000000	Reserva de Contingência		4.156.930,22	0,00	4.156.930,22
99.997.0000.0000	Reserva do Regime Próprio de Previd. Do Servidor		1.832.747,00	0,00	1.832.747,00
99.997.9999.0000	Reserva de Contingência Orçamentária		1.832.747,00	0,00	1.832.747,00
99.997.9999.9998	RESERVA ORÇAMENTÁRIA – RPPS		1.832.747,00	0,00	1.832.747,00
99.999.0000.0000	Encargos Especiais		1.110.000,00	0,00	1.110.000,00
99.999.0000.0000	Reserva de Contingência		2.324.183,22	0,00	2.324.183,22
99.999.0000.0001	RESERVA DE EMENDAS PARLAMENTARES INDIVIDUAIS		1.110.000,00	0,00	1.110.000,00
99.999.9999.0000	Reserva de Contingência Orçamentária		1.224.183,22	0,00	1.224.183,22
99.999.9999.9999	RESERVA DE CONTINGÊNCIA		1.224.183,22	0,00	1.224.183,22
		<b>Total:</b>	<b>72.682.653,72</b>	<b>64.291.926,06</b>	<b>136.974.579,78</b>

## ANEXO VIII – DEMONSTRATIVO DA DESPESA POR ÓRGÃO E FUNÇÕES

Código	Especificação	Total Fixado
<b>01</b>	<b>CÂMARA MUNICIPAL</b>	
	01 Legislativo	4.359.150,42
	<b>Total:</b>	<b>RS 4.359.150,42</b>
<b>02</b>	<b>PREFEITURA</b>	
	03 Essencial a Justiça	73.245,84
	04 Administração	12.155.429,82
	06 Segurança Pública	728.280,00
	08 Assistência Social	4.722.703,55
	09 Previdência Social	11.403.000,00
	10 Saúde	23.519.785,54
	11 Trabalho	561.119,80
	12 Educação	50.636.707,72
	13 Cultura	1.882.280,38
	15 Urbanismo	12.820.589,91
	16 Habitação	20.000,00
	17 Saneamento	1.099.494,09
	18 Gestão Ambiental	2.182.425,63
	19 Ciência e Tecnologia	120.000,00
	20 Agricultura	1.594.301,56
	23 Comércio e Serviços	1.110.314,53
	25 Energia	3.075.543,65
	27 Desporto e Lazer	100.000,00
	28 Encargos Especiais	653.227,12
	99 Reserva de Contingência	4.156.930,22
	<b>Total:</b>	<b>RS 132.615.429,36</b>
	<b>Total Geral:</b>	<b>RS 136.974.579,78</b>

## Despesa por Função

Código	Especificação	Atividade	Projeto	Operação Especial	Total Fixado
01	Legislativo	4.208.478,38	150.672,04	0,00	4.359.150,42
03	Essencial a Justiça	73.245,84	0,00	0,00	73.245,84

04	Administração		12.141.732,36	13.697,46	0,00	12.155.429,82
06	Segurança Pública		728.280,00	0,00	0,00	728.280,00
08	Assistência Social		4.672.703,55	50.000,00	0,00	4.722.703,55
09	Previdência Social		11.403.000,00	0,00	0,00	11.403.000,00
10	Saúde		22.166.132,24	1.353.653,30	0,00	23.519.785,54
11	Trabalho		561.119,80	0,00	0,00	561.119,80
12	Educação		47.198.011,15	3.438.696,57	0,00	50.636.707,72
13	Cultura		1.862.280,38	20.000,00	0,00	1.882.280,38
15	Urbanismo		12.399.415,54	421.174,37	0,00	12.820.589,91
16	Habitação		0,00	20.000,00	0,00	20,00
17	Saneamento		839.242,39	260.251,70	0,00	1.099.494,09
18	Gestão Ambiental		2.142.425,63	40.000,00	0,00	2.182.425,63
19	Ciência e Tecnologia		120.000,00	0,00	0,00	120.000,00
20	Agricultura		1.554.301,56	40.000,00	0,00	1.594.301,56
23	Comércio e Serviços		1.110.314,53	0,00	0,00	1.110.314,53
25	Energia		3.075.543,65	0,00	0,00	3.075.543,65
27	Desporto e Lazer		50.000,00	50.000,00	0,00	100.000,00
28	Encargos Especiais		0,00	0,00	653.277,12	653.277,12
99	Reserva de Contingência		3.056.930,22	0,00	1.100.000,00	4.156.930,22
	<b>Total:</b>		<b>129.363.157,22</b>	<b>5.858.145,44</b>	<b>1.753.277,12</b>	<b>136.974.579,78</b>

**Resumo**

<b>Orçamento Fiscal</b>	91.121.321,43	4.454.492,14	1.753.277,12	97.329.090,69
<b>Orçamento da Seguridade Social</b>	38.241.835,79	1.403.653,30	0,00	39.654.489,09
<b>Total do Resumo</b>	129.363.157,22	5.858.145,44	1.753.277,12	136.974.579,78

**Despesa por Programa**

Código	Especificação	Atividade	Projeto	Operação Especial	Total Fixado
0000	Encargos Especiais	0,00	0,00	1.753.277,12	1.753.277,12
0001	Manutenção das Ações de Operações Continuadas	49.539.412,40	150.672,04	0,00	49.690.084,44
0002	Educação o Caminho para o Desenvolvimento	41.595.750,84	2.438.696,57	0,00	44.034.447,41
0003	Proteção, Inclusão e Desenvolvimento Social	2.941.918,79	50.000,00	0,00	2.991.918,79
0004	Saúde com Qualidade, Acesso e Expansão dos Serviços	17.416.604,11	1.353.653,30	0,00	18.770.257,41
0005	Urbanização para o Desenvolvimento	541.813,68	578.148,95	0,00	1.119.962,63
0006	Promoção, Difusão e Desenvolvimento da Cultura, do Esporte e do Lazer	561.595,78	70.000,00	0,00	631.595,78
0007	Promoção da Sustentabilidade Financeira Municipal e Reestruturação da Gestão e Governança	120.000,00	0,00	0,00	120.000,00
0008	Apoio e Incentivo à Agropecuária	0,00	40.000,00	0,00	40.000,00
0009	Proteção e Conservação do Meio Ambiente	0,00	40.000,00	0,00	40.000,00
0010	Seguridade Social com Responsabilidade	11.403.000,00	0,00	0,00	11.403.000,00
0011	Reestruturação de Serviços de Água e Esgoto	1.616.300,04	136.974,58	0,00	1.753.274,62
0013	Apoio e Incentivo ao Turismo	369.831,36	0,00	0,00	369.831,36
0014	Crianças de Maragogi	0,00	1.000.000,00	0,00	1.000.000,00
0015	Promoção do Trabalho, Emprego e Renda	200.000,00	0,00	0,00	200.000,00
9999	Reserva de Contingência Orçamentária	3.056.930,22	0,00	0,00	3.056.930,22
	<b>Total Geral:</b>	<b>129.363.157,22</b>	<b>5.858.145,44</b>	<b>1.753.277,12</b>	<b>136.974.579,78</b>

**Despesa por Subfunção**

Código	Especificação	Atividade	Projeto	Operação Especial	Total Fixado
031	Ação Legislativa	4.208.478,38	150.672,04	0,00	4.359.150,42
121	Planejamento e Orçamento	831.847,48	0,00	0,00	831.847,48
122	Administração Geral	32.763.080,36	13.697,46	0,00	32.776.777,82
123	Administração Financeira	1.946.868,27	0,00	0,00	1.946.868,27
124	Controle Interno	252.036,00	0,00	0,00	252.036,00
125	Normalização e Fiscalização	621.955,80	0,00	0,00	621.955,80
126	Tecnologia da Informação	120.000,00	0,00	0,00	120.000,00
181	Policciamento	728.280,00	0,00	0,00	728.280,00

243	Assistência a Criança e ao Adolescente	871.316,49	0,00	0,00	871.316,49
244	Assistência Comunitária	2.010.602,30	50.000,00	0,00	2.060.602,30
272	Previdência do Regime Estatutário	11.403.000,00	0,00	0,00	11.403.000,00
301	Atenção Básica	5.167.264,84	1.353.653,30	0,00	6.520.918,14
302	Assistência Hospitalar e Ambulatorial	11.325.861,20	0,00	0,00	11.325.861,20
303	Suporte Profilático e Terapêutico	371.268,15	0,00	0,00	371.268,15
304	Vigilância Sanitária	183.902,60	0,00	0,00	183.902,60
305	Vigilância Epidemiológica	353.307,32	0,00	0,00	353.307,32
306	Alimentação e Nutrição	799.247,26	0,00	0,00	799.247,26
331	Projeto e Benefício ao Trabalhador	561.119,80	0,00	0,00	561.119,80
361	Ensino Fundamental	39.276.520,69	2.438.696,57	0,00	41.715.217,26
365	Educação Infantil	5.870.714,38	1.000.000,00	0,00	6.870.714,38
366	Educação de Jovens e Adultos	713.528,82	0,00	0,00	713.528,82
367	Educação Especial	538.000,00	0,00	0,00	538.000,00
392	Difusão Cultural	511.595,78	20.000,00	0,00	531.595,78
451	Infraestrutura Urbana	541.813,68	421.174,37	0,00	962.988,05
482	Habitação Urbana	0,00	20.000,00	0,00	20.000,00
512	Saneamento Básico Urbano	839.242,39	260.251,70	0,00	1.099.494,09
541	Preservação e Conservação Ambiental	0,00	40.000,00	0,00	40.000,00
607	Irrigação	0,00	20.000,00	0,00	20.000,00
692	Comercialização	0,00	20.000,00	0,00	20.000,00
695	Turismo	369.831,36	0,00	0,00	369.831,36
752	Energia Elétrica	3.075.543,65	0,00	0,00	3.075.543,65
812	Desporto Comunitário	50.000,00	50.000,00	0,00	100.000,00
843	Serviço da Dívida Interna	0,00	0,00	653.277,12	653.277,12
997	Reserva do Regime Próprio de Previd. Do Servidor	1.832.747,00	0,00	0,00	1.832.747,00
999	Reserva de Contingência	1.224.183,22	0,00	1.100.000,00	2.324.183,22
	<b>Total Geral:</b>	<b>129.363.157,22</b>	<b>5.858.145,44</b>	<b>1.753.277,12</b>	<b>136.974.579,78</b>

**Resumo**

<b>Orçamento Fiscal</b>	<b>91.121.321,43</b>	<b>4.454.492,14</b>	<b>1.753.277,12</b>	<b>97.329.090,69</b>
<b>Orçamento da Seguridade Social</b>	<b>38.241.835,79</b>	<b>1.403.653,30</b>	<b>0,00</b>	<b>39.645.489,09</b>
<b>Total do Resumo</b>	<b>129.363.157,22</b>	<b>5.858.145,44</b>	<b>1.753.277,12</b>	<b>136.974.579,78</b>

**Despesa por Unidade****Poder: 01 – PODER LEGISLATIVO MUNICIPAL****Órgão: 01 – CÂMARA MUNICIPAL****Secretaria: 01 - CÂMARA MUNICIPAL****Unidade: 0110 - CÂMARA MUNICIPAL**

3.3.1.9.0.11.00.00.00.00	VENCIMENTOS E VANTAGENS FIXAS – PESSOAL CIVIL			1.835.459,37
3.3.1.9.0.13.00.00.00.00	OBRIGAÇÕES PATRONAIS			287.646,62
3.3.1.9.0.92.00.00.00.00	DESPESAS DE EXERCÍCIOS ANTERIORES			13.697,46
3.3.1.9.1.13.00.00.00.00	OBRIGAÇÕES PATRONAIS – OPERAÇÕES INTRA-ORÇAMENTÁRIAS			41.092,37
3.3.3.9.0.14.00.00.00.00	DIÁRIAS – PESSOAL CIVIL			13.697,46
3.3.3.9.0.30.00.00.00.00	MATERIAL DE CONSUMO			41.092,37
3.3.3.9.0.35.00.00.00.00	SERVIÇOS DE CONSULTORIA			27.394,92
3.3.3.9.0.36.00.00.00.00	OUTROS SERVIÇOS DE TERCEIROS – PESSOA FÍSICA			287.646,62
3.3.3.9.0.39.00.00.00.00	OUTROS SERVIÇOS DE TERCEIROS – PESSOA JURÍDICA			616.385,61
3.3.3.9.0.40.00.00.00.00	SERVIÇO DE TECNOLOGIA DA INFORMAÇÃO E COMUNICAÇÃO – PESSOA JURÍDICA			82.184,75
3.3.3.9.0.92.00.00.00.00	DESPESAS DE EXERCÍCIOS ANTERIORES			13.697,46
3.3.3.9.0.93.00.00.00.00	INDENIZAÇÕES E RESTITUIÇÕES			907.391,00
3.4.4.9.0.51.00.00.00.00	OBRAS E INSTALAÇÕES			54.789,83
3.4.4.9.0.52.00.00.00.00	EQUIPAMENTOS E MATERIAL PERMANENTE			41.092,37
3.4.5.9.0.61.00.00.00.00	AQUISIÇÃO DE IMÓVEIS			95.882,21

**Total da Unidade: R\$ 4.359.150,42**

**Total da Secretaria: R\$ 4.359.150,42****Total do Órgão: R\$ 4.359.150,42****Total do Poder: R\$ 4.359.150,42****Poder: 02 – PODER EXECUTIVO****Órgão: 02 – PREFEITURA****Secretaria: 02 – GABINETE DO PREFEITO****Unidade: 0220 – GABINETE DO PREFEITO**

3.3.1.9.0.04.00.00.00.000	CONTRATAÇÃO POR TEMPO DETERMINADO	27.394,92
3.3.1.9.0.11.00.00.00.000	VENCIMENTOS E VANTAGENS FIXAS – PESSOAL CIVIL	2.869.362,36
3.3.1.9.0.13.00.00.00.000	OBRIGAÇÕES PATRONAIS	338.714,20
3.3.1.9.0.92.00.00.00.000	DESPESAS DE EXERCÍCIOS ANTERIORES	13.697,46
3.3.1.9.1.13.00.00.00.000	OBRIGAÇÕES PATRONAIS – OPERAÇÕES INTRA-ORÇAMENTÁRIAS	224.981,14
3.3.3.9.0.30.00.00.00.000	MATERIAL DE CONSUMO	232.856,79
3.3.3.9.0.36.00.00.00.000	OUTROS SERVIÇOS DE TERCEIROS – PESSOA FÍSICA	41.092,37
3.3.3.9.0.39.00.00.00.000	OUTROS SERVIÇOS DE TERCEIROS – PESSOA JURÍDICA	178.066,95
3.4.4.9.0.52.00.00.00.000	EQUIPAMENTOS E MATERIAL PERMANENTE	25.000,00

**Total da Unidade R\$ 3.951.166,19****Secretaria: 02 – GABINETE DO PREFEITO****Unidade: 0221 – PROCURADORIA GERAL**

3.3.1.9.0.11.00.00.00.000	VENCIMENTOS E VANTAGENS FIXAS – PESSOAL CIVIL	202.200,00
3.3.1.9.0.13.00.00.00.000	OBRIGAÇÕES PATRONAIS	39.918,00
3.3.1.9.1.13.00.00.00.000	OBRIGAÇÕES PATRONAIS – OPERAÇÕES INTRA-ORÇAMENTÁRIAS	9.918,00

**Total da Unidade: R\$ 252.036,00****Total da Secretaria: R\$ 4.203.202,19****Secretaria: 03 – SECRETARIA MUNICIPAL DE ADMINISTRAÇÃO****Unidade: 0330 – SECRETARIA MUNICIPAL DE ADMINISTRAÇÃO**

3.3.1.9.0.04.00.00.00.000	CONTRATAÇÃO POR TEMPO DETERMINADO	148.949,16
3.3.1.9.0.11.00.00.00.000	VENCIMENTOS E VANTAGENS FIXAS – PESSOAL CIVIL	819.404,20
3.3.1.9.0.13.00.00.00.000	OBRIGAÇÕES PATRONAIS	83.300,25
3.3.1.9.0.91.00.00.00.000	SENTENÇAS JUDICIAIS	73.245,84
3.3.1.9.0.92.00.00.00.000	DESPESAS DE EXERCÍCIOS ANTERIORES	379.411,03
3.3.1.9.0.94.00.00.00.000	INDENIZAÇÕES TRABALHISTAS	45.882,21
3.3.1.9.1.13.00.00.00.000	OBRIGAÇÕES PATRONAIS – OPERAÇÕES INTRA-ORÇAMENTÁRIAS	96.593,52
3.3.3.9.0.08.00.00.00.000	OUTROS BENEFÍCIOS ASSISTENCIAIS – SALÁRIO FAMILIA	10.000,00
3.3.3.9.0.14.00.00.00.000	DIARIAS – PESSOAL CIVIL	41.092,37
3.3.3.9.0.30.00.00.00.000	MATERIAL DE CONSUMO	550.322,11
3.3.3.9.0.35.00.00.00.000	SERVIÇOS DE CONSULTORIA	40.000,00
3.3.3.9.0.36.00.00.00.000	OUTROS SERVIÇOS DE TERCEIROS – PESSOA FÍSICA	164.369,50
3.3.3.9.0.39.00.00.00.000	OUTROS SERVIÇOS DE TERCEIROS – PESSOA JURÍDICA	1.150.000,00
3.3.3.9.0.40.00.00.00.000	SERVIÇO DE TECNOLOGIA DA INFORMAÇÃO E COMUNICAÇÃO – PESSOA JURÍDICA	20.000,00
3.3.3.9.0.92.00.00.00.000	DESPESAS DE EXERCÍCIOS ANTERIORES	5.000,00
3.4.4.9.0.52.00.00.00.000	EQUIPAMENTOS E MATERIAL PERMANENTE	13.697,46

**Total da Unidade: R\$ 3.641.267,65****Total da Secretaria: R\$ 3.641.267,65****Secretaria: 04 – SECRETARIA MUNICIPAL DE EDUCAÇÃO****Unidade: 0440 – SECRETARIA MUNICIPAL DE EDUCAÇÃO**

3.3.1.9.0.04.00.00.00.000	CONTRATAÇÃO POR TEMPO DETERMINADO	13.697,46
3.3.1.9.0.11.00.00.00.000	VENCIMENTOS E VANTAGENS FIXAS – PESSOAL CIVIL	712.267,81
3.3.1.9.0.13.00.00.00.000	OBRIGAÇÕES PATRONAIS	13.697,46
3.3.1.9.0.92.00.00.00.000	DESPESAS DE EXERCÍCIOS ANTERIORES	54.789,83
3.3.1.9.0.94.00.00.00.000	INDENIZAÇÕES TRABALHISTAS	13.697,46
3.3.1.9.1.13.00.00.00.000	OBRIGAÇÕES PATRONAIS – OPERAÇÕES INTRA-ORÇAMENTÁRIAS	581.840,62
3.3.2.9.0.21.00.00.00.000	JUROS SOBRE A DÍVIDA POR CONTRATO	82.184,75
3.3.3.9.0.08.00.00.00.000	OUTROS BENEFÍCIOS ASSISTENCIAIS – SALÁRIO FAMÍLIA	2.000,00
3.3.3.9.0.14.00.00.00.000	DIÁRIAS – PESSOAL CIVIL	5.000,00
3.3.3.9.0.18.00.00.00.000	AUXÍLIO FINANCEIRO A ESTUDANTES	123.000,00
3.3.3.9.0.30.00.00.00.000	MATERIAL DE CONSUMO	1.316.530,21
3.3.3.9.0.36.00.00.00.000	OUTROS SERVIÇOS DE TERCEIROS – PESSOA FÍSICA	1.392.819,61
3.3.3.9.0.39.00.00.00.000	OUTROS SERVIÇOS DE TERCEIROS – PESSOA JURÍDICA	1.527.760,11
3.3.3.9.0.40.00.00.00.000	SERVIÇO DE TECNOLOGIA DA INFORMAÇÃO E COMUNICAÇÃO – PESSOA JURÍDICA	10.000,00
3.3.3.9.0.92.00.00.00.000	DESPESAS DE EXERCÍCIOS ANTERIORES	13.697,46
3.4.4.9.0.51.00.00.00.000	OBRAS E INSTALAÇÕES	1.367.226,28
3.4.4.9.0.52.00.00.00.000	EQUIPAMENTOS E MATERIAL PERMANENTE	245.168,47
3.4.6.9.0.71.00.00.00.000	PRINCIPAL DA DÍVIDA POR CONTRATO	1.684.787,33

**Total da Unidade: R\$ 9.160.164,86**

**Unidade: 0441 – FUNDO DE MANUT. E DESENV. DA EDUC. BÁSICA – FUNDEB**

3.3.1.9.0.04.00.00.00.000	CONTRATAÇÃO POR TEMPO DETERMINADO	5.315.875,05
3.3.1.9.0.11.00.00.00.000	VENCIMENTOS E VANTAGENS FIXAS – PESSOAL CIVIL	23.446.246,15
3.3.1.9.0.13.00.00.00.000	OBRIGAÇÕES PATRONAIS	400.764,41
3.3.1.9.1.13.00.00.00.000	OBRIGAÇÕES PATRONAIS – OPERAÇÕES INTRA-ORÇAMENTÁRIAS	4.181.158,36
3.3.3.9.0.08.00.00.00.000	OUTROS BENEFÍCIOS ASSISTENCIAIS – SALÁRIO FAMÍLIA	97.500,00
3.3.1.9.0.13.00.00.00.000	OBRIGAÇÕES PATRONAIS	10.000,00
3.3.3.9.0.14.00.00.00.000	DIÁRIAS – PESSOAL CIVIL	10.000,00
3.3.3.9.0.30.00.00.00.000	MATERIAL DE CONSUMO	1.673.694,96
3.3.3.9.0.36.00.00.00.000	OUTROS SERVIÇOS DE TERCEIROS – PESSOA FÍSICA	43.697,46
3.3.3.9.0.39.00.00.00.000	OUTROS SERVIÇOS DE TERCEIROS – PESSOA JURÍDICA	2.508.588,63
3.3.3.9.0.40.00.00.00.000	SERVIÇO DE TECNOLOGIA DA INFORMAÇÃO E COMUNICAÇÃO – PESSOA JURÍDICA	753.360,19
3.4.4.9.0.51.00.00.00.000	OBRAS E INSTALAÇÕES	2.003.655,50
3.4.4.9.0.52.00.00.00.000	EQUIPAMENTOS E MATERIAL PERMANENTE	1.033.002,15

**Total da Unidade: R\$ 41.476.542,86**

**Total da Secretaria: R\$ 50.636.707,72**

**Secretaria: 05 – SECRETARIA MUNICIPAL DE SAÚDE**

**Unidade: 0550 – SECRETARIA MUNICIPAL DE SAÚDE**

3.3.1.9.0.11.00.00.00.000	VENCIMENTOS E VANTAGENS FIXAS – PESSOAL CIVIL	2.197.810,25
3.3.1.9.0.13.00.00.00.000	OBRIGAÇÕES PATRONAIS	205.461,87
3.3.1.9.0.92.00.00.00.000	DESPESAS DE EXERCÍCIOS ANTERIORES	11.092,37
3.3.1.9.0.94.00.00.00.000	INDENIZAÇÕES TRABALHISTAS	13.697,46
3.3.1.9.1.13.00.00.00.000	OBRIGAÇÕES PATRONAIS – OPERAÇÕES INTRA-ORÇAMENTÁRIAS	68.487,29
3.3.2.9.0.21.00.00.00.000	JUROS SOBRE A DÍVIDA POR CONTRATO	13.697,46
3.3.3.9.0.08.00.00.00.000	OUTROS BENEFÍCIOS ASSISTENCIAIS – SALÁRIO FAMÍLIA	10.000,00
3.3.3.9.0.14.00.00.00.000	DIÁRIAS – PESSOAL CIVIL	14.000,00
3.3.3.9.0.30.00.00.00.000	MATERIAL DE CONSUMO	362.528,82
3.3.3.9.0.34.00.00.00.000	OUTRAS DESPESAS DE PESSOAL COM TERCEIRIZAÇÃO	493.108,49
3.3.3.9.0.36.00.00.00.000	OUTROS SERVIÇOS DE TERCEIROS – PESSOA FÍSICA	70.487,29
3.3.3.9.0.39.00.00.00.000	OUTROS SERVIÇOS DE TERCEIROS – PESSOA JURÍDICA	1.267.459,37
3.3.3.9.0.40.00.00.00.000	SERVIÇO DE TECNOLOGIA DA INFORMAÇÃO E COMUNICAÇÃO – PESSOA JURÍDICA	20.000,00
3.4.4.9.0.52.00.00.00.000	EQUIPAMENTOS E MATERIAL PERMANENTE	16.697,46

**Total da Unidade: R\$ 4.764.528,13**

**Unidade: 0551 – FUNDO MUNICIPAL DE SAÚDE**

3.3.1.9.0.04.00.00.00.00	CONTRATAÇÃO POR TEMPO DETERMINADO	1.970.039,04
3.3.1.9.0.11.00.00.00.00	VENCIMENTOS E VANTAGENS FIXAS – PESSOAL CIVIL	3.765.526,95
3.3.1.9.0.13.00.00.00.00	OBRIGAÇÕES PATRONAIS	338.909,93
3.3.1.9.0.92.00.00.00.00	DESPESAS DE EXERCÍCIOS ANTERIORES	16.697,46
3.3.1.9.1.13.00.00.00.00	OBRIGAÇÕES PATRONAIS – OPERAÇÕES INTRA-ORÇAMENTÁRIAS	475.699,49
3.3.3.9.0.39.00.00.00.00	OUTROS SERVIÇOS DE TERCEIROS – PESSOA JURÍDICA	904.032,23
3.3.3.9.0.08.00.00.00.00	OUTROS BENEFÍCIOS ASSISTENCIAIS – SALÁRIO FAMÍLIA	27.000,00
3.3.3.9.0.14.00.00.00.00	DIÁRIAS – PESSOAL CIVIL	5.000,00
3.3.3.9.0.30.00.00.00.00	MATERIAL DE CONSUMO	1.757.454,02
3.3.3.9.0.32.00.00.00.00	MATERIAL, BEM OU SERVIÇO PARA DISTRIBUIÇÃO GRATUITA	839.723,52
3.3.3.9.0.34.00.00.00.00	OUTRAS DESPESAS DE PESSOAL COM TERCEIRIZAÇÃO	3.344.140,27
3.3.3.9.0.36.00.00.00.00	OUTROS SERVIÇOS DE TERCEIROS – PESSOA FÍSICA	225.461,88
3.3.3.9.0.39.00.00.00.00	OUTROS SERVIÇOS DE TERCEIROS – PESSOA JURÍDICA	3.334.383,41
3.3.3.9.0.48.00.00.00.00	OUTROS AUXÍLIOS FINANCEIROS A PESSOA FÍSICA	82.184,75
3.3.1.9.0.92.00.00.00.00	DESPESAS DE EXERCÍCIOS ANTERIORES	18.697,46
3.4.4.9.0.51.00.00.00.00	OBRAS E INSTALAÇÕES	849.526,49
3.4.4.9.0.52.00.00.00.00	EQUIPAMENTOS E MATERIAL PERMANENTE	800.780,51

**Total da Unidade: R\$ 18.755.257,41****Total da Secretaria: R\$ 23.519.785,54****Secretaria: 06 – SECRETARIA MUN. DE ASSISTÊNCIA SOCIAL, DESENVOLVIMENTO HUMANO E HABITAÇÃO****Unidade: 0660 – SECRETARIA MUN. DE ASSISTÊNCIA SOCIAL, DESENVOLVIMENTO HUMANO E HABITAÇÃO**

3.3.1.9.0.04.00.00.00.00	CONTRATAÇÃO POR TEMPO DETERMINADO	610.923,74
3.3.1.9.0.11.00.00.00.00	VENCIMENTOS E VANTAGENS FIXAS – PESSOAL CIVIL	930.187,70
3.3.1.9.0.13.00.00.00.00	OBRIGAÇÕES PATRONAIS	104.503,88
3.3.1.9.0.92.00.00.00.00	DESPESAS DE EXERCÍCIOS ANTERIORES	10.000,00
3.3.1.9.1.13.00.00.00.00	OBRIGAÇÕES PATRONAIS – OPERAÇÕES INTRA-ORÇAMENTÁRIAS	74.035,53
3.3.2.9.0.21.00.00.00.00	JUROS SOBRE A DÍVIDA POR CONTRATO	8.000,00
3.3.3.9.0.08.00.00.00.00	OUTROS BENEFÍCIOS ASSISTENCIAIS – SALÁRIO FAMÍLIA	2.000,00
3.3.3.9.0.14.00.00.00.00	DIÁRIAS – PESSOAL CIVIL	25.000,00
3.3.3.9.0.30.00.00.00.00	MATERIAL DE CONSUMO	364.625,00
3.3.3.9.0.32.00.00.00.00	MATERIAL, BEM OU SERVIÇO PARA DISTRIBUIÇÃO GRATUITA	379.831,37
3.3.3.9.0.33.00.00.00.00	PASSAGEM E DESPESAS COM LOCOMOÇÃO	10.000,00
3.3.3.9.0.36.00.00.00.00	OUTROS SERVIÇOS DE TERCEIROS – PESSOA FÍSICA	126.156,83
3.3.3.9.0.39.00.00.00.00	OUTROS SERVIÇOS DE TERCEIROS – PESSOA JURÍDICA	241.460,21
3.3.3.9.0.40.00.00.00.00	SERVIÇO DE TECNOLOGIA DA INFORMAÇÃO E COMUNICAÇÃO – PESSOA JURÍDICA	2.000,00
3.3.3.9.0.48.00.00.00.00	OUTROS AUXÍLIOS FINANCEIROS A PESSOA FÍSICA	342.436,45
3.3.1.9.0.92.00.00.00.00	DESPESAS DE EXERCÍCIOS ANTERIORES	13.697,46
3.4.4.9.0.51.00.00.00.00	OBRAS E INSTALAÇÕES	50.000,00
3.4.4.9.0.52.00.00.00.00	EQUIPAMENTOS E MATERIAL PERMANENTE	101.275,46

**Total da Unidade: R\$ 3.396.133,63****Unidade: 0661 – FUNDO MUNICIPAL DE ASSISTÊNCIA SOCIAL**

3.3.1.9.0.04.00.00.00.00	CONTRATAÇÃO POR TEMPO DETERMINADO	618.544,63
3.3.3.9.0.14.00.00.00.00	DIÁRIAS – PESSOAL CIVIL	27.000,00
3.3.3.9.0.30.00.00.00.00	MATERIAL DE CONSUMO	130.277,13
3.3.3.9.0.36.00.00.00.00	OUTROS SERVIÇOS DE TERCEIROS – PESSOA FÍSICA	55.092,38
3.3.3.9.0.39.00.00.00.00	OUTROS SERVIÇOS DE TERCEIROS – PESSOA JURÍDICA	191.789,84
3.4.4.9.0.52.00.00.00.00	EQUIPAMENTOS E MATERIAL PERMANENTE	10.000,00

**Total da Unidade: R\$ 1.032.703,98**

**Unidade: 0662 – FUNDO MUN. DOS DIREITOS DA CRIANÇA E DO ADOLESCENTE**

3.3.1.9.0.04.00.00.00.00	CONTRATAÇÃO POR TEMPO DETERMINADO	61.009,15
3.3.3.9.0.30.00.00.00.00	MATERIAL DE CONSUMO	68.487,29
3.3.3.9.0.36.00.00.00.00	OUTROS SERVIÇOS DE TERCEIROS – PESSOA FÍSICA	27.394,92
3.3.3.9.0.39.00.00.00.00	OUTROS SERVIÇOS DE TERCEIROS – PESSOA JURÍDICA	68.487,29
3.4.4.9.0.52.00.00.00.00	EQUIPAMENTOS E MATERIAL PERMANENTE	68.487,29

**Total da Unidade: R\$ 293.865,94****Total da Secretaria: R\$ 4.722.703,55****Secretaria: 07 – SECRETARIA MUN. DE CULTURA, ESPORTE E LAZER****Unidade: 0442 – COORDENAÇÃO DE CULTURA**

3.3.1.9.0.11.00.00.00.00	VENCIMENTOS E VANTAGENS FIXAS – PESSOAL CIVIL	485.305,32
3.3.1.9.0.13.00.00.00.00	OBRIGAÇÕES PATRONAIS	91.546,80
3.3.1.9.1.13.00.00.00.00	OBRIGAÇÕES PATRONAIS – OPERAÇÕES INTRA-ORÇAMENTÁRIAS	9.379,92
3.3.3.5.0.43.00.00.00.00	SUBVENÇÕES SOCIAIS	237.646,62
3.3.3.9.0.14.00.00.00.00	DIÁRIAS – PESSOAL CIVIL	5.000,00
3.3.3.9.0.30.00.00.00.00	MATERIAL DE CONSUMO	286.344,07
3.3.3.9.0.36.00.00.00.00	OUTROS SERVIÇOS DE TERCEIROS – PESSOA FÍSICA	54.789,83
3.3.3.9.0.39.00.00.00.00	OUTROS SERVIÇOS DE TERCEIROS – PESSOA JURÍDICA	678.570,36
3.4.4.9.0.51.00.00.00.00	OBRAS E INSTALAÇÕES	20.000,00
3.4.4.9.0.52.00.00.00.00	EQUIPAMENTOS E MATERIAL PERMANENTE	13.697,46

**Total da Unidade: 1.882.280,38****Unidade: 0443 – COORDENAÇÃO DE ESPORTES**

3.3.3.9.0.30.00.00.00.00	MATERIAL DE CONSUMO	5.000,00
3.3.3.9.0.31.00.00.00.00	PREMIAÇÕES CULTURAIS, ARTÍSTICAS, CIENTÍFICAS, DESPORTIVAS E OUTRAS	15.000,00
3.3.3.9.0.32.00.00.00.00	MATERIAL, BEM OU SERVIÇO PARA DISTRIBUIÇÃO GRATUITA	15.000,00
3.3.3.9.0.36.00.00.00.00	OUTROS SERVIÇOS DE TERCEIROS – PESSOA FÍSICA	5.000,00
3.3.3.9.0.39.00.00.00.00	OUTROS SERVIÇOS DE TERCEIROS – PESSOA JURÍDICA	10.000,00
3.4.4.9.0.51.00.00.00.00	OBRAS E INSTALAÇÕES	50.000,00

**Total da Unidade: R\$ 100.000,00****Total da Secretaria: R\$ 1.982.280,38****Secretaria: 08 – SECRETARIA MUNICIPAL DE PLANEJAMENTO, ORÇAMENTO, GESTÃO E PATRIMÔNIO****Unidade: 0880 – SECRETARIA MUNICIPAL DE PLANEJAMENTO, ORÇAMENTO, GESTÃO E PATRIMÔNIO**

3.3.1.9.0.11.00.00.00.00	VENCIMENTOS E VANTAGENS FIXAS – PESSOAL CIVIL	424.621,20
3.3.1.9.0.13.00.00.00.00	OBRIGAÇÕES PATRONAIS	72.252,96
3.3.1.9.1.13.00.00.00.00	OBRIGAÇÕES PATRONAIS – OPERAÇÕES INTRA-ORÇAMENTÁRIAS	12.178,08
3.3.3.9.0.30.00.00.00.00	MATERIAL DE CONSUMO	15.000,00
3.3.3.9.0.36.00.00.00.00	OUTROS SERVIÇOS DE TERCEIROS – PESSOA FÍSICA	25.000,00
3.3.3.9.0.39.00.00.00.00	OUTROS SERVIÇOS DE TERCEIROS – PESSOA JURÍDICA	242.795,24
3.3.3.9.0.40.00.00.00.00	SERVIÇO DE TECNOLOGIA DA INFORMAÇÃO E COMUNICAÇÃO – PESSOA JURÍDICA	15.000,00
3.4.4.9.0.52.00.00.00.00	EQUIPAMENTOS E MATERIAL PERMANENTE	25.000,00

**Total da Unidade: R\$ 831.847,48****Total da Secretaria: R\$ 831.847,48****Secretaria: 09 – SECRETARIA DE GER. DE FROTAS DE VEÍCULOS****Unidade: 0990 – SECRETARIA DE GER. DE FROTAS DE VEÍCULOS**



3.3.1.9.0.11.00.00.00.000	VENCIMENTOS E VANTAGENS FIXAS – PESSOAL CIVIL	238.998,00
3.3.1.9.0.13.00.00.00.000	OBRIGAÇÕES PATRONAIS	43.312,44
3.3.1.9.1.13.00.00.00.000	OBRIGAÇÕES PATRONAIS – OPERAÇÕES INTRA-ORÇAMENTÁRIAS	5.244,00

**Total da Unidade: R\$ 287.554,44**

**Total da Secretaria: R\$ 287.554,44**

**Secretaria: 09 – SECRETARIA MUNICIPAL DE TURISMO, INDÚSTRIA E COMÉRCIO**

**Unidade: 0990 - SECRETARIA MUNICIPAL DE TURISMO, INDÚSTRIA E COMÉRCIO**

3.3.1.9.0.04.00.00.00.000	CONTRATAÇÃO POR TEMPO DETERMINADO	13.697,46
3.3.1.9.0.11.00.00.00.000	VENCIMENTOS E VANTAGENS FIXAS – PESSOAL CIVIL	334.541,28
3.3.1.9.0.13.00.00.00.000	OBRIGAÇÕES PATRONAIS	37.996,80
3.3.1.9.0.92.00.00.00.000	DESPESAS DE EXERCÍCIOS ANTERIORES	11.697,46
3.3.1.9.1.13.00.00.00.000	OBRIGAÇÕES PATRONAIS – OPERAÇÕES INTRA-ORÇAMENTÁRIAS	25.508,64
3.3.3.9.0.08.00.00.00.000	OUTROS BENEFÍCIOS ASSISTENCIAIS – SALÁRIO FAMÍLIA	2.000,00
3.3.3.9.0.14.00.00.00.000	DIÁRIAS – PESSOAL CIVIL	13.697,46
3.3.3.9.0.30.00.00.00.000	MATERIAL DE CONSUMO	41.092,37
3.3.3.9.0.33.00.00.00.000	PASSAGEM E DESPESAS COM LOCOMOÇÃO	15.000,00
3.3.3.9.0.36.00.00.00.000	OUTROS SERVIÇOS DE TERCEIROS – PESSOA FÍSICA	82.184,75
3.3.3.9.0.39.00.00.00.000	OUTROS SERVIÇOS DE TERCEIROS – PESSOA JURÍDICA	108.277,12
3.4.4.9.0.52.00.00.00.000	EQUIPAMENTOS E MATERIAL PERMANENTE	54.789,83

**Total da Unidade: R\$ 740.483,17**

**Unidade: 1011 – FUNDO MUNICIPAL DE TURISMO – FUMTUR**

3.3.3.9.0.30.00.00.00.000	MATERIAL DE CONSUMO	41.092,37
3.3.3.9.0.31.00.00.00.000	PREMIAÇÕES CULTURAIS, ARTÍSTICAS, CIENTÍFICAS, DESPORTIVAS E OUTRAS	13.697,46
3.3.3.9.0.32.00.00.00.000	MATERIAL, BEM OU SERVIÇO PARA DISTRIBUIÇÃO GRATUITA	13.697,46
3.3.3.9.0.36.00.00.00.000	OUTROS SERVIÇOS DE TERCEIROS – PESSOA FÍSICA	41.092,37
3.3.3.9.0.39.00.00.00.000	OUTROS SERVIÇOS DE TERCEIROS – PESSOA JURÍDICA	246.554,24
3.4.4.9.0.52.00.00.00.000	EQUIPAMENTOS E MATERIAL PERMANENTE	13.697,46

**Total da Unidade: R\$ 369.831,36**

**Total da Secretaria: 1.110.314,53**

**Secretaria: 11 – SECRETARIA MUN. DE AGRICULTURA, PESCA, ABAST. E AGRO INDÚSTRIA**

**Unidade: 1111 - SECRETARIA MUN. DE AGRICULTURA, PESCA, ABAST. E AGRO INDÚSTRIA**

3.3.1.9.0.11.00.00.00.000	VENCIMENTOS E VANTAGENS FIXAS – PESSOAL CIVIL	469.898,00
3.3.1.9.0.13.00.00.00.000	OBRIGAÇÕES PATRONAIS	35.574,88
3.3.1.9.1.13.00.00.00.000	OBRIGAÇÕES PATRONAIS – OPERAÇÕES INTRA-ORÇAMENTÁRIAS	51.309,16
3.3.3.9.0.14.00.00.00.000	DIÁRIAS – PESSOAL CIVIL	13.697,46
3.3.3.9.0.30.00.00.00.000	MATERIAL DE CONSUMO	452.016,11
3.3.3.9.0.36.00.00.00.000	OUTROS SERVIÇOS DE TERCEIROS – PESSOA FÍSICA	50.000,00
3.3.3.9.0.39.00.00.00.000	OUTROS SERVIÇOS DE TERCEIROS – PESSOA JURÍDICA	449.621,20
3.3.3.9.0.40.00.00.00.000	SERVIÇO DE TECNOLOGIA DA INFORMAÇÃO E COMUNICAÇÃO – PESSOA JURÍDICA	10.000,00
3.4.4.9.0.51.00.00.00.000	OBRA E INSTALAÇÕES	20.000,00
3.4.4.9.0.52.00.00.00.000	EQUIPAMENTOS E MATERIAL PERMANENTE	28.487,29

**Total da Unidade: R\$ 1.594.301,56**

**Total da Secretaria: R\$ 1.594.301,56**

**Secretaria: 12 - SECRETARIA MUNICIPAL DE MEIO AMBIENTE E RECURSOS HÍDRICOS**

**Unidade: 1212 – SECRETARIA MUNICIPAL DE MEIO AMBIENTE E RECURSOS HÍDRICOS**

3.3.1.9.0.04.00.00.00.00	CONTRATAÇÃO POR TEMPO DETERMINADO	29.705,00
3.3.1.9.0.11.00.00.00.00	VENCIMENTOS E VANTAGENS FIXAS – PESSOAL CIVIL	604.455,80
3.3.1.9.0.13.00.00.00.00	OBRIGAÇÕES PATRONAIS	59.666,61
3.3.1.9.1.13.00.00.00.00	OBRIGAÇÕES PATRONAIS – OPERAÇÕES INTRA-ORÇAMENTARIAS	51.457,50
3.3.3.9.0.14.00.00.00.00	DIÁRIAS – PESSOAL CIVIL	10.000,00
3.3.3.9.0.30.00.00.00.00	MATERIAL DE CONSUMO	332.436,45
3.3.3.9.0.36.00.00.00.00	OUTROS SERVIÇOS DE TERCEIROS – PESSOA FÍSICA	95.882,21
3.3.3.9.0.39.00.00.00.00	OUTROS SERVIÇOS DE TERCEIROS – PESSOA JURÍDICA	931.244,06
3.3.3.9.0.40.00.00.00.00	SERVIÇO DE TECNOLOGIA DA INFORMAÇÃO E COMUNICAÇÃO – PESSOA JURÍDICA	7.578,00
3.4.4.9.0.51.00.00.00.00	OBRAS E INSTALAÇÕES	20.000,00
3.4.4.9.0.52.00.00.00.00	EQUIPAMENTOS E MATERIAL PERMANENTE	40.000,00

**Total da Unidade: R\$ 2.182.425,63**

**Total da Secretaria: R\$ 2.182.425,63**

**Secretaria: 13 – SERVIÇO AUTÔNOMO DE ÁGUA E ESGOTO – SAAE**

**Unidade: 1313 - SERVIÇO AUTÔNOMO DE ÁGUA E ESGOTO – SAAE**

3.3.1.9.0.04.00.00.00.00	CONTRATAÇÃO POR TEMPO DETERMINADO	13.697,46
3.3.1.9.0.11.00.00.00.00	VENCIMENTOS E VANTAGENS FIXAS – PESSOAL CIVIL	542.688,15
3.3.1.9.0.13.00.00.00.00	OBRIGAÇÕES PATRONAIS	80.000,00
3.3.3.9.0.30.00.00.00.00	MATERIAL DE CONSUMO	124.672,04
3.3.3.9.0.36.00.00.00.00	OUTROS SERVIÇOS DE TERCEIROS – PESSOA FÍSICA	164.369,49
3.3.3.9.0.39.00.00.00.00	OUTROS SERVIÇOS DE TERCEIROS – PESSOA JURÍDICA	564.990,69
3.3.3.9.0.40.00.00.00.00	SERVIÇO DE TECNOLOGIA DA INFORMAÇÃO E COMUNICAÇÃO – PESSOA JURÍDICA	20.000,00
3.4.4.9.0.51.00.00.00.00	OBRAS E INSTALAÇÕES	123.277,12
3.4.4.9.0.52.00.00.00.00	EQUIPAMENTOS E MATERIAL PERMANENTE	78.487,29
3.4.6.9.0.71.00.00.00.00	PRINCIPAL DA DÍVIDA POR CONTRATO	27.394,92

**Total da Unidade: R\$ 1.739.577,16**

**Total da Secretaria: R\$ 1.739.577,16**

**Secretaria: 14 – INSTITUTO DE PREVIDÊNCIA, APOSENTADORIA E PENSÕES DOS SERVIDORES DE MARAGOGI**

**Unidade: 1414 - INSTITUTO DE PREVIDÊNCIA, APOSENTADORIA E PENSÕES DOS SERVIDORES DE MARAGOGI**

3.3.1.9.0.01.00.00.00.00	APOSENTADORIA, RESERVA MUNEADA E REFORMAS	8.900.000,00
3.3.1.9.0.03.00.00.00.00	PENSÕES	1.795.000,00
3.3.1.9.0.11.00.00.00.00	VENCIMENTOS E VANTAGENS FIXAS – PESSOAL CIVIL	140.000,00
3.3.1.9.0.13.00.00.00.00	OBRIGAÇÕES PATRONAIS	25.000,00
3.3.1.9.0.92.00.00.00.00	DESPESAS DE EXERCÍCIOS ANTERIORES	46.000,00
3.3.3.9.0.14.00.00.00.00	DIÁRIAS – PESSOAL CIVIL	15.000,00
3.3.3.9.0.30.00.00.00.00	MATERIAL DE CONSUMO	20.000,00
3.3.3.9.0.33.00.00.00.00	PASSAGENS E DESPESAS COM LOCOMOÇÃO	6.000,00
3.3.3.9.0.35.00.00.00.00	SERVIÇO DE CONSULTORIA	80.000,00
3.3.3.9.0.36.00.00.00.00	OUTROS SERVIÇOS DE TERCEIROS – PESSOA FÍSICA	20.000,00
3.3.3.9.0.39.00.00.00.00	OUTROS SERVIÇOS DE TERCEIROS – PESSOA JURÍDICA	120.000,00
3.3.3.9.0.40.00.00.00.00	SERVIÇO DE TECNOLOGIA DA INFORMAÇÃO E COMUNICAÇÃO – PESSOA JURÍDICA	145.000,00
3.3.1.9.0.92.00.00.00.00	DESPESAS DE EXERCÍCIOS ANTERIORES	6.000,00
3.3.3.9.0.93.00.00.00.00	INDENIZAÇÕES E RESTITUIÇÕES	5.000,00
3.4.4.9.0.52.00.00.00.00	EQUIPAMENTOS E MATERIAL PERMANENTE	30.000,00
3.4.6.9.0.71.00.00.00.00	PRINCIPAL DA DÍVIDA POR CONTRATO	50.000,00
3.9.9.9.99.00.00.00.00	RESERVA DE CONTINGÊNCIA	1.832.747,00

**Total da Unidade: R\$ 13.235.747,00**

**Total da Secretaria: R\$ 13.235.747,00**

**Secretaria: 16 – SECRETARIA DE RELAÇÕES INSTITUCIONAIS**

**Unidade: 0222 - SECRETARIA DE RELAÇÕES INSTITUCIONAIS**

3.3.1.9.0.11.00.00.00.000	VENCIMENTOS E VANTAGENS FIXAS – PESSOAL CIVIL	223.124,88
3.3.1.9.0.13.00.00.00.000	OBRIGAÇÕES PATRONAIS	37.406,04
3.3.1.9.1.13.00.00.00.000	OBRIGAÇÕES PATRONAIS – OPERAÇÕES INTRA-ORÇAMENTÁRIAS	8.550,00
3.3.3.9.0.36.00.00.00.000	OUTROS SERVIÇOS DE TERCEIROS – PESSOA FÍSICA	41.092,37
3.3.3.9.0.39.00.00.00.000	OUTROS SERVIÇOS DE TERCEIROS – PESSOA JURÍDICA	128.066,95

**Total da Unidade: R\$ 438.240,24**

**Total da Secretaria: R\$ 438.240,24**

**Secretaria: 17 – SECRETARIA MUN. DE INFRAESTRUTURA, OBRAS E SERVIÇOS PÚBLICOS**

**Unidade: 1717 – SECRETARIA MUN. DE INFRAESTRUTURA, OBRAS E SERVIÇOS PÚBLICOS**

3.3.1.9.0.11.00.00.00.000	VENCIMENTOS E VANTAGENS FIXAS – PESSOAL CIVIL	1.699.584,96
3.3.1.9.0.13.00.00.00.000	OBRIGAÇÕES PATRONAIS	107.296,80
3.3.1.9.0.92.00.00.00.000	DESPESAS DE EXERCÍCIOS ANTERIORES	20.000,00
3.3.3.9.0.94.00.00.00.000	INDENIZAÇÕES TRABALHISTAS	30.000,00
3.3.1.9.1.13.00.00.00.000	OBRIGAÇÕES PATRONAIS – OPERAÇÕES INTRA-ORÇAMENTÁRIAS	193.066,32
3.3.3.9.0.08.00.00.00.000	OUTROS BENEFÍCIOS ASSISTENCIAIS – SALÁRIO FAMÍLIA	10.000,00
3.3.3.9.0.14.00.00.00.000	DIÁRIAS – PESSOAL CIVIL	25.000,00
3.3.3.9.0.30.00.00.00.000	MATERIAL DE CONSUMO	2.379.315,23
3.3.3.9.0.36.00.00.00.000	OUTROS SERVIÇOS DE TERCEIROS – PESSOA FÍSICA	178.066,95
3.3.3.9.0.39.00.00.00.000	OUTROS SERVIÇOS DE TERCEIROS – PESSOA JURÍDICA	9.319.851,03
3.3.3.9.0.40.00.00.00.000	SERVIÇO DE TECNOLOGIA DA INFORMAÇÃO E COMUNICAÇÃO – PESSOA JURÍDICA	100.000,00
3.3.1.9.0.92.00.00.00.000	DESPESAS DE EXERCÍCIOS ANTERIORES	10.000,00
3.4.4.9.0.51.00.00.00.000	OBRAS E INSTALAÇÕES	591.846,41
3.4.4.9.0.52.00.00.00.000	EQUIPAMENTOS E MATERIAL PERMANENTE	610.923,74

**Total da Unidade: R\$ 15.274.951,44**

**Total da Secretaria: R\$ 15.274.951,44**

**Secretaria: 18 – SECRETARIA MUNICIPAL DA FAZENDA**

**Unidade: 1818 – SECRETARIA MUNICIPAL DA FAZENDA**

3.3.1.9.0.11.00.00.00.000	VENCIMENTOS E VANTAGENS FIXAS – PESSOAL CIVIL	564.319,92
3.3.1.9.0.13.00.00.00.000	OBRIGAÇÕES PATRONAIS	40.425,03
3.3.1.9.0.92.00.00.00.000	DESPESAS DE EXERCÍCIOS ANTERIORES	11.092,37
3.3.1.9.1.13.00.00.00.000	OBRIGAÇÕES PATRONAIS – OPERAÇÕES INTRA-ORÇAMENTÁRIAS	69.772,44
3.3.2.9.0.21.00.00.00.000	JUROS SOBRE A DÍVIDA POR CONTRATO	30.000,00
3.3.3.9.0.08.00.00.00.000	OUTROS BENEFÍCIOS ASSISTENCIAIS – SALÁRIO FAMÍLIA	10.000,00
3.3.3.9.0.14.00.00.00.000	DIÁRIAS – PESSOAL CIVIL	20.000,00
3.3.3.9.0.30.00.00.00.000	MATERIAL DE CONSUMO	27.394,92
3.3.3.9.0.36.00.00.00.000	OUTROS SERVIÇOS DE TERCEIROS – PESSOA FÍSICA	10.000,00
3.3.3.9.0.39.00.00.00.000	OUTROS SERVIÇOS DE TERCEIROS – PESSOA JURÍDICA	767.729,68
3.3.3.9.0.40.00.00.00.000	SERVIÇO DE TECNOLOGIA DA INFORMAÇÃO E COMUNICAÇÃO – PESSOA JURÍDICA	150.000,00
3.3.3.9.0.47.00.00.00.000	OBRIGAÇÕES TRIBUTÁRIAS E CONTRIBUTIVAS	356.133,91
3.3.1.9.0.92.00.00.00.000	DESPESAS DE EXERCÍCIOS ANTERIORES	10.000,00
3.3.3.9.9.99.00.00.00.000	A CLASSIFICAR	1.100.000,00
3.4.4.9.0.52.00.00.00.000	EQUIPAMENTOS E MATERIAL PERMANENTE	30.000,00
3.4.6.9.0.71.00.00.00.000	PRINCIPAL DA DÍVIDA POR CONTRATO	123.277,12
3.4.6.9.0.71.00.00.00.000	PRINCIPAL DA DÍVIDA POR CONTRATO	500.000,00
3.9.9.9.9.99.00.00.00.000	RESERVA DE CONTINGÊNCIA	1.224.183,22

**Total da Unidade: R\$ 5.044.328,61**

**Total da Secretaria: R\$ 5.044.328,61**

**Secretaria: 19 – SECRETARIA MUNICIPAL DO TRABALHO, EMPREGO E GERAÇÃO DE RENDA**

**Unidade: 1990 – SECRETARIA MUNICIPAL DO TRABALHO, EMPREGO E GERAÇÃO DE RENDA**

3.3.1.9.0.11.00.00.00.000	VENCIMENTOS E VANTAGENS FIXAS – PESSOAL CIVIL	238.031,04
3.3.1.9.0.13.00.00.00.000	OBRIGAÇÕES PATRONAIS	32.267,64
3.3.1.9.1.13.00.00.00.000	OBRIGAÇÕES PATRONAIS – OPERAÇÕES INTRA-ORÇAMENTÁRIAS	16.031,28
3.3.3.9.0.14.00.00.00.000	DIÁRIAS – PESSOAL CIVIL	20.000,00
3.3.3.9.0.36.00.00.00.000	OUTROS SERVIÇOS DE TERCEIROS – PESSOA FÍSICA	27.394,92
3.3.3.9.0.39.00.00.00.000	OUTROS SERVIÇOS DE TERCEIROS – PESSOA JURÍDICA	27.394,92

**Total da Unidade: R\$ 361.119,80**

**Total da Secretaria: R\$ 361.119,80**

**Secretaria: 20 – SUPERINTENDÊNCIA MUNICIPAL DE TRANSPORTE E TRÂNSITO – SMTT**

**Unidade: 2010 - SUPERINTENDÊNCIA MUNICIPAL DE TRANSPORTE E TRÂNSITO – SMTT**

3.3.1.9.0.04.00.00.00.000	CONTRATAÇÃO POR TEMPO DETERMINADO	10.000,00
3.3.1.9.0.11.00.00.00.000	VENCIMENTOS E VANTAGENS FIXAS – PESSOAL CIVIL	255.468,72
3.3.1.9.0.13.00.00.00.000	OBRIGAÇÕES PATRONAIS	31.598,40
3.3.1.9.1.13.00.00.00.000	OBRIGAÇÕES PATRONAIS – OPERAÇÕES INTRA-ORÇAMENTÁRIAS	8.550,00
3.3.2.9.0.21.00.00.00.000	JUROS SOBRE A DÍVIDA POR CONTRATO	1.000,00
3.3.3.9.0.08.00.00.00.000	OUTROS BENEFÍCIOS ASSISTENCIAIS – SALÁRIO FAMILIA	1.000,00
3.3.3.9.0.14.00.00.00.000	DIÁRIAS – PESSOAL CIVIL	5.000,00
3.3.3.9.0.30.00.00.00.000	MATERIAL DE CONSUMO	27.394,92
3.3.3.9.0.36.00.00.00.000	OUTROS SERVIÇOS DE TERCEIROS – PESSOA FÍSICA	13.697,46
3.3.3.9.0.39.00.00.00.000	OUTROS SERVIÇOS DE TERCEIROS – PESSOA JURÍDICA	166.246,30
3.3.3.9.0.40.00.00.00.000	SERVIÇO DE TECNOLOGIA DA INFORMAÇÃO E COMUNICAÇÃO – PESSOA JURÍDICA	5.000,00
3.3.1.9.0.92.00.00.00.000	DESPESAS DE EXERCÍCIOS ANTERIORES	2.000,00
3.4.4.9.0.52.00.00.00.000	EQUIPAMENTOS E MATERIAL PERMANENTE	20.000,00

**Total da Unidade: R\$ 546.955,80**

**Total da Secretaria: R\$ 546.955,80**

**Secretaria: 21 – INSTITUTO DE PLANEJAMENTO URBANO DE MARAGOGI – IPUMA**

**Unidade: 2100 - INSTITUTO DE PLANEJAMENTO URBANO DE MARAGOGI – IPUMA**

3.3.1.9.0.04.00.00.00.000	CONTRATAÇÃO POR TEMPO DETERMINADO	53.349,12
3.3.1.9.0.11.00.00.00.000	VENCIMENTOS E VANTAGENS FIXAS – PESSOAL CIVIL	292.176,48
3.3.1.9.0.13.00.00.00.000	OBRIGAÇÕES PATRONAIS	48.037,44
3.3.1.9.1.13.00.00.00.000	OBRIGAÇÕES PATRONAIS – OPERAÇÕES INTRA-ORÇAMENTÁRIAS	12.051,12
3.3.3.9.0.14.00.00.00.000	DIÁRIAS – PESSOAL CIVIL	7.578,00
3.3.3.9.0.30.00.00.00.000	MATERIAL DE CONSUMO	7.578,00
3.3.3.9.0.33.00.00.00.000	PASSAGENS E DESPESAS COM LOCOMOÇÃO	7.578,00
3.3.3.9.0.36.00.00.00.000	OUTROS SERVIÇOS DE TERCEIROS – PESSOA FÍSICA	45.468,00
3.3.3.9.0.39.00.00.00.000	OUTROS SERVIÇOS DE TERCEIROS – PESSOA JURÍDICA	482.882,00
3.3.1.9.0.92.00.00.00.000	DESPESAS DE EXERCÍCIOS ANTERIORES	20.000,00
3.4.4.9.0.52.00.00.00.000	EQUIPAMENTOS E MATERIAL PERMANENTE	15.156,00

**Total da Unidade: R\$ 991.854,16**

**Total da Secretaria: R\$ 991.854,16**

**Secretaria: 22 – SECRETARIA MUNICIPAL DE PARCERIAS ESTRATÉGICAS**

**Unidade: 2210 - SECRETARIA MUNICIPAL DE PARCERIAS ESTRATÉGICAS**

3.3.1.9.0.11.00.00.00.000	VENCIMENTOS E VANTAGENS FIXAS – PESSOAL CIVIL	144.374,88
3.3.1.9.0.13.00.00.00.000	OBRIGAÇÕES PATRONAIS	30.318,60

**Total da Unidade: R\$ 174.693,48**

**Total da Secretaria: R\$ 174.693,48**

**Secretaria: 23 – SECRETARIA ESPECIAL DE ARTICULAÇÕES POLÍTICAS****Unidade: 2310 - SECRETARIA ESPECIAL DE ARTICULAÇÕES POLÍTICAS**

3.3.1.9.0.11.00.00.00.000	VENCIMENTOS E VANTAGENS FIXAS – PESSOAL CIVIL	78.984,36
3.3.1.9.0.13.00.00.00.000	OBRIGAÇÕES PATRONAIS	16.586,64

**Total da Unidade: R\$ 95.571,00****Total da Secretaria: R\$ R\$ 95.571,00****Total do Órgão R\$ 132.615.429,36****Total do Poder R\$ 132.615.429,36****Total R\$ 136.974.579,78****Orçamento Fiscal**

Código	Especificação	Atividade	Projeto	Operação Especial	Total Fixado
01.000.00000000	Legislativo	4.208.478,38	150.672,04	0,00	4.359.150,42
01.131.0000.0000	Ação Legislativa	4.208.478,38	150.672,04	0,00	4.359.150,42
01.131.0001.0000	Manutenção das Ações de Operações Continuadas	4.208.478,38	150.672,04	0,00	4.359.150,42
01.131.0001.1001	AQUISIÇÃO DE IMÓVEL E CONSTRUÇÃO DA SEDE DE CÂMARA MUNICIPAL	0,00	150.672,04	0,00	150.672,04
01.131.0001.2001	MANUTENÇÃO DAS ATIVIDADES DA CÂMARA MUNICIPAL	4.208.478,38	0,00	0,00	4.208.478,38
03.000.00000000	Essencial a Justiça	73.245,84	0,00	0,00	73.245,84
03.122.0000.0000	Administração Geral	73.245,84	0,00	0,00	73.245,84
03.122.0001.0000	Manutenção das Ações de Operações Continuadas	73.245,84	0,00	0,00	73.245,84
03.122.0001.2065	MANUTENÇÃO DOS PAGAMENTOS DE PRECATORIOS JUDICIAIS	73.245,84	0,00	0,00	73.245,84
04.000.00000000	Administração	12.141.732,36	13.697,46	0,00	12.155.429,82
04.121.0000.0000	Planejamento e Orçamento	831.847,48	0,00	0,00	831.847,48
04.121.0001.0000	Manutenção das Ações de Operações Continuadas	831.847,48	0,00	0,00	831.847,48
04.121.0001.2009	MANUTENÇÃO DAS ATIVIDADES DA SECRETARIA DE PLANEJAMENTO E ORÇ.	831.847,48	0,00	0,00	831.847,48
04.122.0000.0000	Administração Geral	8.564.024,81	13.697,46	0,00	8.577.722,27
04.122.0001.0000	Manutenção das Ações de Operações Continuadas	7.786.967,16	0,00	0,00	7.786.967,16
04.122.0001.2002	MANUTENÇÃO DAS ATIVIDADES DO GABINETE DO PREFEITO	3.222.886,19	0,00	0,00	3.222.886,19
04.122.0001.2003	MANUTENÇÃO DAS ATIVIDADES DA SECRETARIA DE ADMINISTRAÇÃO	3.568.021,81	0,00	0,00	3.568.021,81
04.122.0001.2024	MANUT. DAS ATIV. DA SECRETARIA ESPECIAL DE RELAÇÕES INSTITUCIONAIS	438.240,24	0,00	0,00	438.240,24
04.122.0001.2062	MANUTENÇÃO DA SECRETARIA DE GER. DE FROTAS DE VEICULOS	287.554,44	0,00	0,00	287.554,44
04.122.0001.2063	MANUTENÇÃO DA SECRETARIA MUNICIPAL DE PARCERIAS ESTRATÉGICAS	174.693,48	0,00	0,00	174.693,48
04.122.0001.2064	MANUTENÇÃO DA SECRETARIA ESPECIAL DE ARTICULAÇÕES POLÍTICAS	95.571,00	0,00	0,00	95.571,00
04.122.0011.0000	Reestruturação de Serviços de Água e Esgoto	777.057,65	13.697,46	0,00	790.755,11
04.122.0011.1048	CONSTRUÇÃO E/OU AMPLIAÇÃO DA SEDE	0,00	13.697,46	0,00	12.697,46
04.122.0011.2047	MANUTENÇÃO DOS SERVIÇOS ADMINISTRATIVOS DO SAAE	777.057,65	0,00	0,00	777.057,65
04.123.0000.0000	Administração Financeira	1.946.868,27	0,00	0,00	1.946.868,27
04.123.0001.0000	Manutenção das Ações de Operações Continuadas	1.946.868,27	0,00	0,00	1.946.868,27
04.123.0001.2004	MANUTENÇÃO DAS ATIVIDADES DA SECRETARIA DE FINANÇAS	1.946.868,27	0,00	0,00	1.946.868,27
04.124.0000.0000	Controle Interno	252.036,00	0,00	0,00	252.036,00
04.124.0001.0000	Manutenção das Ações de Operações Continuadas	252.036,00	0,00	0,00	252.036,00
04.124.0001.2025	MANUTENÇÃO DAS ATIVIDADES DA CONTROLADORIA GERAL	252.036,00	0,00	0,00	252.036,00
04.125.0000.0000	Normatização e Fiscalização	546.955,80	0,00	0,00	546.955,80

Código	Especificação	Atividade	Projeto	Operação Especial	Total Fixado
04.125.0001.0000	Manutenção das Ações de Operações Continuadas	546.955,80	0,00	0,00	546.955,80
04.125.0001.2006	MANUTENÇÃO DAS ATIV. DA SUPERINTENDÊNCIA DE T. E TRÂNSITO – SMTT	546.955,80	0,00	0,00	546.955,80
06.000.00000000	Segurança Pública	728.280,00	0,00	0,00	728.280,00
06.181.0000.0000	Policciamento	728.280,00	0,00	0,00	728.280,00
06.181.0001.0000	Manutenção das Ações de Operações Continuadas	728.280,00	0,00	0,00	728.280,00
06.181.0001.2040	MANUTENÇÃO DAS ATIVIDADES DA GUARDA CIVIL MUNICIPAL	728.280,00	0,00	0,00	728.280,00
11.000.00000000	Trabalho	561.119,80	0,00	0,00	561.119,80
11.331.0000.0000	Proteção e Benefício ao Trabalhador	561.119,80	0,00	0,00	561.119,80
11.331.0001.0000	Manutenção das Ações de Operações Continuadas	361.119,80	0,00	0,00	361.119,80
11.331.0001.2031	MANUT. DA ATIV. DA SEC. DE TRABALHO, EMPREGO E GERAÇÃO DE RENDA	361.119,80	0,00	0,00	361.119,80

11.331.0015.0000	Promoção do Trabalho, Emprego e Renda	200.000,00	0,00	0,00	200.000,00
11.331.0015.2068	PROJETO MERCADO PUBLICO	200.000,00	0,00	0,00	200.000,00
12.000.00000000	Educação	47.198.011,15	3.438.696,57	0,00	50.636.707,72
12.306.0000.0000	Alimentação e Nutrição	799.247,26	0,00	0,00	799.247,26
12.306.0002.0000	Educação o Caminho para o Desenvolvimento	799.247,26	0,00	0,00	799.247,26
12.306.0002.2014	MANUTENÇÃO DO PROGRAMA NACIONAL DE ALIMENTAÇÃO ESCOLAR – PNA	799.247,26	0,00	0,00	799.247,26
12.361.0000.0000	Ensino Fundamental	39.276.520,69	2.438.696,57	0,00	41.715.217,26
12.361.0001.0000	Manutenção das Ações de Operações Continuadas	5.602.260,31	0,00	0,00	5.602.260,31
12.361.0001.2007	MANUTENÇÃO DAS ATIVIDADES DA SECRETARIA DE EDUCAÇÃO	5.602.260,31	0,00	0,00	5.602.260,31
12.361.0002.0000	Educação o Caminho para o Desenvolvimento	33.674.260,38	2.438.696,57	0,00	36.112.956,95
12.361.0002.1002	CONSTRUÇÃO E/OU AMP. DE UNID. ESCOLARES INCLUSIVE TEMPO INTEGRAL	0,00	2.003.655,50	0,00	2.003.655,50
12.361.0002.1003	CONSTRUÇÃO E/OU AMPLIAÇÃO DE BIBLIOTECAS ESCOLARES E TELE CENTROS	0,00	70.000,00	0,00	70.000,00
12.361.0002.1004	CONSTRUÇÃO DE QUADRAS POLIESPORTIVAS	0,00	297.226,28	0,00	297.226,28
12.361.0002.1012	AQUISIÇÃO DE MOBILIÁRIOS – ENSINO FUNDAMENTAL	0,00	67.814,79	0,00	67.814,79
12.361.0002.2015	MANUTENÇÃO DAS ATIVIDADES DO ENSINO FUNDAMENTAL – 30%	8.816.196,18	0,00	0,00	8.816.196,18
12.361.0002.2030	MANUTENÇÃO DAS ATIV. DO CONSELHO MUNICIPAL DO FUNDEB	15.000,00	0,00	0,00	15.000,00
12.361.0002.2033	MANUTENÇÃO DAS ATIV. DO CONSELHO MUNICIPAL DE EDUCAÇÃO	15.000,00	0,00	0,00	15.000,00
12.361.0002.2035	MANUTENÇÃO DAS ATIV. DOS PROFISSIONAIS DO ENSINO FUNDAMENTAL 70%	23.534.447,98	0,00	0,00	23.534.447,98
12.361.0002.2036	PROGRAMA NAC. DE APOIO AO TRANSP. ESCOLAR – PNATE FUNDAMENTAL	101.821,08	0,00	0,00	101.821,08
12.361.0002.2037	MANUT. DAS ATIV. DA EDUCAÇÃO BASICA PELO SALÁRIO EDUCAÇÃO – QSE	646.764,71	0,00	0,00	646.764,71
12.361.0002.2050	MANUTENÇÃO DA GESTÃO INTEGRADA TRANSPORTE ESCOLAR - GEITE	425.030,43	0,00	0,00	425.030,43

Código	Especificação	Atividade	Projeto	Operação Especial	Total Fixado
12.361.0002.2061	PROGRAMA MARAGOGI NA ESCOLA	120.000,00	0,00	0,00	120.000,00
12.365.0000.0000	Educação Infantil	5.870.714,38	1.000.000,00	0,00	6.870.714,38
12.365.0002.0000	Educação o Caminho para o Desenvolvimento	5.870.714,38	0,00	0,00	5.870.714,38
12.365.0002.2026	MANUTENÇÃO DAS ATIVIDADES DO ENSINO INFANTIL – 30%	2.227.693,96	0,00	0,00	2.227.693,96
12.365.0002.2027	MANUTENÇÃO DAS ATIV. DOS PROFISSIONAIS DO ENSINO INFANTIL PRÉ ESCOLAR	1.821.510,21	0,00	0,00	1.821.510,21
12.365.0002.2039	MANUTENÇÃO DAS ATIV. DOS PROFISSIONAIS DO ENSINO INFANTIL CRECHE	1.821.510,21	0,00	0,00	1.821.510,21
12.365.0014.0000	Crianças de Maragogi	0,00	1.000.000,00	0,00	1.000.000,00
12.365.0014.1016	CONSTRUÇÃO E/OU AMPLIAÇÃO DE CRECHES	0,00	1.000.000,00	0,00	1.000.000,00
12.366.0000.0000	Educação de Jovens e Adultos	713.528,82	0,00	0,00	713.528,82
12.366.0002.0000	Educação o Caminho para o Desenvolvimento	713.528,82	0,00	0,00	713.528,82
12.366.0002.2032	MANUTENÇÃO DAS ATIV. DOS PROFISSIONAIS DO EJA – 70%	593.528,82	0,00	0,00	593.528,82
12.366.0002.2041	MANUTENÇÃO DAS ATIV. DA EDUCAÇÃO DE JOVENS E ADULTOS – 30%	120.000,00	0,00	0,00	120.000,00
12.367.0000.0000	Educação Especial	538.000,00	0,00	0,00	538.000,00
12.367.0002.0000	Educação o Caminho para o Desenvolvimento	538.000,00	0,00	0,00	538.000,00
12.367.0002.2017	MANUTENÇÃO DAS ATIVIDADES DO ENSINO ESPECIAL – 30%	60.000,00	0,00	0,00	60.000,00
12.367.0002.2019	MANUTENÇÃO DAS ATIV. DOS PROFISSIONAIS DO ENSINO ESPECIAL – 70%	478.000,00	0,00	0,00	478.000,00
13.000.00000000	Cultura	1.862.280,38	20.000,00	0,00	1.882.280,38
13.122.0000.0000	Administração Geral	1.350.684,60	0,00	0,00	1.350.684,60
13.122.0001.0000	Manutenção das Ações de Operações Continuadas	1.350.684,60	0,00	0,00	1.350.684,60
13.122.0001.2016	MANUTENÇÃO DAS ATIVIDADES DA COORDENADORIA DE CULTURA	1.350.684,60	0,00	0,00	1.350.684,60
13.392.0000.0000	Difusão Cultural	511.595,78	20.000,00	0,00	531.595,78
13.392.0006.0000	Promoção, Difusão e Desenvolvimento da Cultura, do Esporte e do Lazer	511.595,78	20.000,00	0,00	531.595,78
13.392.0006.1035	CONSTRUÇÃO E/OU AMPLIAÇÃO DAS BIBLIOTECAS PUBLICAS	0,00	20.000,00	0,00	20.000,00
13.392.0006.2045	APOIO AS ATIVIDADES CÍVICAS, CULTURAIS E TRADICIONAIS DO MUNICIPIO	27.394,92	0,00	0,00	27.394,92
13.392.0006.2046	APOIO AOS GRUPOS CULTURAIS	484.200,86	0,00	0,00	484.200,86
15.000.00000000	Urbanismo	12.339.415,54	421.174,37	0,00	12.820.589,91
15.122.0000.0000	Administração Geral	11.857.601,86	0,00	0,00	11.857.601,86
15.122.0001.0000	Manutenção das Ações de Operações Continuadas	11.857.601,86	0,00	0,00	11.857.601,86
15.122.0001.2018	MANUTENÇÃO DAS ATIV. SEC. DE INFRAESTRUTURA E OBRAS	10.865.747,70	0,00	0,00	10.865.747,70
15.122.0001.2054	MANUTENÇÃO DAS ATIVIDADES DO IPUMA	991.854,16	0,00	0,00	991.854,16
15.451.0000.0000	Infraestrutura Urbana	541.813,68	401.174,37	0,00	942.988,05

Código	Especificação	Atividade	Projeto	Operação Especial	Total Fixado
15.451.0005.0000	Urbanização para o Desenvolvimento	541.813,68	401.174,37	0,00	942.988,05
15.451.0005.1005	CONSTRUÇÃO DE TERMINAL RODOVIARIO	0,00	66.132,84	0,00	66.132,84
15.451.0005.1006	CONSTRUÇÃO DE ESTADIO DE FUTEBOL MUNICIPAL	0,00	41.092,37	0,00	41.092,37
15.451.0005.1022	PAVIMENTAÇÃO ASFALTICA E/OU PARALELEPÍPEDO EM RUAS E AVENIDAS	0,00	191.764,41	0,00	191.764,41
15.451.0005.1025	CONSTRUÇÃO E/OU AMPLIAÇÃO DE PRAÇAS PUBLICAS	0,00	54.789,83	0,00	54.789,83
15.451.0005.1027	CONSTRUÇÃO E/OU AMPLIAÇÃO DE CEMITERIOS PÚBLICOS	0,00	20.000,00	0,00	20.000,00

15.451.0005.1030	CONSTRUÇÃO DE MUROS DE ARRIMO, PONTES E PASSAGENS MOLHADAS	0,00	27.394,92	0,00	27.394,92
15.451.0005.2012	MANUTENÇÃO E/OU AMPLIAÇÃO DA REDE VIARIA MUNICIPAL	541.813,68	0,00	0,00	541.813,68
15.692.0000.0000	Comercialização	0,00	20.000,00	0,00	20.000,00
15.692.0005.0000	Urbanização para o Desenvolvimento	0,00	20.000,00	0,00	20.000,00
15.692.0005.1010	CONSTRUÇÃO DO PAVILHÃO DO ARTESANATO	0,00	20.000,00	0,00	20.000,00
16.000.00000000	Habitação	0,00	20.000,00	0,00	20.000,00
16.482.0000.0000	Habitação Urbana	0,00	20.000,00	0,00	20.000,00
16.482.0005.0000	Urbanização para o Desenvolvimento	0,00	20.000,00	0,00	20.000,00
16.482.0005.1014	CONSTRUÇÃO E/OU REFORMA DE UNIDADES HABITACIONAIS	0,00	20.000,00	0,00	20.000,00
17.000.00000000	Saneamento	839.242,39	260.251,70	0,00	1.099.494,09
17.512.0000.0000	Saneamento Básico Urbano	839.242,39	260.251,70	0,00	1.099.494,09
17.512.0005.0000	Urbanização para o Desenvolvimento	0,00	136.974,58	0,00	136.974,58
17.512.0005.1015	CONSTRUÇÃO E/OU AMPLIAÇÃO DO SISTEMA DE SANEAMENTO BÁSICO	0,00	136.974,58	0,00	136.974,58
17.512.0011.0000	Reestruturação de Serviços de Água e Esgoto	839.242,39	123.277,12	0,00	962.519,51
17.512.0011.1017	AMPLIAÇÃO DO SISTEMA DE ABASTECIMENTO D'ÁGUA	0,00	13.697,46	0,00	13.697,46
17.512.0011.1049	AMPLIAÇÃO DO SISTEMA DE ÁGUA	0,00	109.579,66	0,00	109.579,66
17.512.0011.2048	MANUTENÇÃO DO SISTEMA DE ABAST. D'ÁGUA	839.242,39	0,00	0,00	839.242,39
18.000.00000000	Gestão Ambiental	2.142.425,63	40.000,00	0,00	2.182.425,63
18.122.0000.0000	Administração Geral	2.142.425,63	0,00	0,00	2.142.425,63
18.122.0001.0000	Manutenção das Ações de Operações Continuadas	2.142.425,63	0,00	0,00	2.142.425,63
18.122.0001.2023	MANUTENÇÃO DAS ATIV. DA SEC. MUN. DE MEIO AMBIENTE E RECURSOS HDR.	2.142.425,63	0,00	0,00	2.142.425,63
18.541.0000.0000	Preservação e Conservação Ambiental	0,00	40.000,00	0,00	40.000,00
18.541.0009.0000	Proteção e Conservação do Meio Ambiente	0,00	40.000,00	0,00	40.000,00
18.541.0009.1009	IMPLANTAÇÃO DE USINA DE TRATAMENTO DE LIXO ORGANICO	0,00	40.000,00	0,00	40.000,00
19.000.00000000	Ciência e Tecnologia	120.000,00	0,00	0,00	120.000,00

Código	Especificação	Atividade	Projeto	Operação Especial	Total Fixado
19.126.0000.0000	Tecnologia da Informação	120.000,00	0,00	0,00	120.000,00
19.126.0007.0000	Promoção da Sustentabilidade Financeira Municipal e Reestruturação da Gestão Gover.	120.000,00	0,00	0,00	120.000,00
19.126.0007.2067	PROMOÇÃO DA SUSTENTABILIDADE FINANCEIRA MUNICIPAL E REESTRUTURAÇÃO...	120.000,00	0,00	0,00	120.000,00
20.000.00000000	Agricultura	1.554.301,56	40.000,00	0,00	1.594.301,56
20.122.0000.0000	Administração Geral	1.554.301,56	0,00	0,00	1.554.301,56
20.122.0001.0000	Manutenção das Ações de Operações Continuadas	1.554.301,56	0,00	0,00	1.554.301,56
20.122.0001.2022	MANUTENÇÃO DAS ATIV. DA SEC. MUN. DE AGRICULTURA, PESCA E ABASTECIMENTO	1.554.301,56	0,00	0,00	1.554.301,56
20.451.0000.0000	Infraestrutura Urbana	0,00	20.000,00	0,00	20.000,00
20.451.0008.0000	Apoio e Incentivo à Agropecuária	0,00	20.000,00	0,00	20.000,00
20.451.0008.1018	DRENAGEM DE ESTRADAS E ÁREAS ALAGADOS	0,00	20.000,00	0,00	20.000,00
20.607.0000.0000	Irrigação	0,00	20.000,00	0,00	20.000,00
20.607.0008.0000	Apoio e Incentivo à Agropecuária	0,00	20.000,00	0,00	20.000,00
20.607.0008.1021	CONSTRUÇÃO DE AÇUDES E VIVEIROS	0,00	20.000,00	0,00	20.000,00
23.000.00000000	Comércio e Serviços	1.110.314,53	0,00	0,00	1.110.314,53
23.122.0000.0000	Administração Geral	740.483,17	0,00	0,00	740.483,17
23.122.0001.0000	Manutenção das Ações de Operações Continuadas	740.483,17	0,00	0,00	740.483,17
23.122.0001.2020	MANUT. DAS ATIV. DA SEC. MUNICIPAL DE TURISMO, INDÚSTRIA E COMERCIO	740.483,17	0,00	0,00	740.483,17
23.695.0000.0000	Turismo	369.831,36	0,00	0,00	369.831,36
23.695.0013.0000	Apoio e Incentivo ao Turismo	369.831,36	0,00	0,00	369.831,36
23.695.0013.2008	MANUTENÇÃO DOS SERVIÇOS DE PROMOÇÃO E APOIO AO TURISMO	369.831,36	0,00	0,00	369.831,36
25.000.00000000	Energia	3.075.543,65	0,00	0,00	3.075.543,65
25.752.0000.0000	Energia Elétrica	3.075.543,65	0,00	0,00	3.075.543,65
25.752.0001.0000	Manutenção das Ações de Operações Continuadas	3.075.543,65	0,00	0,00	3.075.543,65
25.752.0001.2066	MANUTENÇÃO DOS SERVIÇOS DE ILUMINAÇÃO PÚBLICA	3.075.543,65	0,00	0,00	3.075.543,65
27.000.00000000	Desporto e Lazer	50.000,00	50.000,00	0,00	100.000,00
27.812.0000.0000	Desporto Comunitário	50.000,00	50.000,00	0,00	100.000,00
27.812.0006.0000	Promoção, Difusão e Desenvolvimento da Cultura, do Esporte e do Lazer	50.000,00	50.000,00	0,00	100.000,00
27.812.0006.1033	CONSTRUÇÃO E/OU AMPLIAÇÃO DE QUADRAS POLIESPORTIVAS	0,00	20.000,00	0,00	20.000,00
27.812.0006.1040	CONSTRUÇÃO E/OU AMPLIAÇÃO DE GINÁSIO DE ESPORTES	0,00	30.000,00	0,00	30.000,00
27.812.0006.2044	PROGRAMA DE APOIO AO ESPORTE AMADOR	50.000,00	0,00	0,00	50.000,00
28.000.00000000	Encargos Especiais	0,00	0,00	0,00	0,00

Código	Especificação	Atividade	Projeto	Operação Especial	Total Fixado
28.843.0000.0000	Serviços da Dívida Interna	0,00	0,00	653.277,12	653.277,12
28.843.0000.0000	Encargos Especiais	0,00	0,00	653.277,12	653.277,12

28.843.0000.0005	AMORTIZAÇÃO DA DÍVIDA CONSOLIDADA		0,00	0,00	653.277,12	653.277,12
99.000.00000000	Reserva de Contingência		3.056.930,22	0,00	1.100.000,00	4.156.930,22
99.999.0000.0000	Reserva de Contingência		1.224.183,22	0,00	1.100.000,00	2.324.183,22
99.999.0000.0000	Encargos Especiais		0,00	0,00	1.100.000,00	1.100.000,00
99.999.0000.0001	RESERVA DE EMENDAS PARLAMENTARES INDIVIDUAIS		0,00	0,00	1.100.000,00	1.100.000,00
99.999.9999.0000	Reserva de Contingência e Orçamentária		1.224.183,22	0,00	0,00	1.224.183,22
99.999.9999.9999	RESERVA DE CONTINGÊNCIA		1.224.183,22	0,00	0,00	1.224.183,22
99.997.0000.0000	Reserva do Regime Próprio de Previd. Do Servidor		1.832.747,00	0,00	0,00	1.832.747,00
99.997.9999.0000	Reserva de Contingência e Orçamentária		1.832.747,00	0,00	0,00	1.832.747,00
99.997.9999.9998	RESERVA ORÇAMENTARIA - RPPS		1.832.747,00	0,00	0,00	1.832.747,00
		<b>Total:</b>	<b>91.121.321,43</b>	<b>4.454.492,14</b>	<b>1.753.277,12</b>	<b>97.329.090,69</b>

QDD – Quadro de Detalhamento da Despesa

**Poder: 01 – PODER LEGISLATIVO MUNICIPAL**

**Órgão: 01 – CÂMARA MUNICIPAL**

**Secretaria: 01 - CÂMARA MUNICIPAL**

**Unidade: 0110 - CÂMARA MUNICIPAL**

**01.031.0001.1001 - AQUISIÇÃO DE IMÓVEL E CONSTRUÇÃO DA SEDE DA CÂMARA MUNICIPAL**

3.4.4.9.0.51.00.00.00.0000	0000.01.500	OBRAS E INSTALAÇÕES	54.789,83		Recursos não Vinculados de Impostos
3.4.5.9.0.61.00.00.00.0000	0000.01.500	AQUISIÇÃO DE IMÓVEIS	95.882,21		Recursos não Vinculados de Impostos

**Total: R\$ 150.672,04**

**01.031.0001.2001 – MANUTENÇÃO DAS ATIVIDADES DA CÂMARA MUNICIPAL**

3.3.1.9.0.11.00.00.00.0000	0000.01.500	VENCIMENTOS E VANTAGENS FIXAS – PESSOAL CIVIL		1.835.459,37	Recursos não Vinculados de Impostos
3.3.1.9.0.13.00.00.00.0000	0000.01.500	OBRIGAÇÕES PATRONAIS		287.646,62	Recursos não Vinculados de Impostos
3.3.1.9.0.92.00.00.00.0000	0000.01.500	DESPESAS DE EXERCÍCIOS ANTERIORES		13.697,46	Recursos não Vinculados de Impostos
3.3.1.9.1.13.00.00.00.0000	0000.01.500	OBRIGAÇÕES PATRONAIS – OPERAÇÕES INTRA-ORÇAMENTÁRIAS		41.092,37	Recursos não Vinculados de Impostos
3.3.3.9.0.14.00.00.00.0000	0000.01.500	DIARIAS – PESSOAL CIVIL		13.697,46	Recursos não Vinculados de Impostos
3.3.3.9.0.30.00.00.00.0000	0000.01.500	MATERIAL DE CONSUMO		41.092,37	Recursos não Vinculados de Impostos
3.3.3.9.0.35.00.00.00.0000	0000.01.500	SERVIÇOS DE CONSULTORIA		27.394,92	Recursos não Vinculados de Impostos
3.3.3.9.0.36.00.00.00.0000	0000.01.500	OUTROS SERVIÇOS DE TERCEIROS – PESSOA FÍSICA		287.646,62	Recursos não Vinculados de Impostos
3.3.3.9.0.39.00.00.00.0000	0000.01.500	OUTROS SERVIÇOS DE TERCEIROS – PESSOA JURÍDICA		616.385,61	Recursos não Vinculados de Impostos
3.3.3.9.0.40.00.00.00.0000	0000.01.500	SERVIÇO DE TECNOLOGIA DA INFORMAÇÃO E COMUNICAÇÃO – PESSOA JU		82.184,75	Recursos não Vinculados de Impostos
3.3.3.9.0.92.00.00.00.0000	0000.01.500	DESPESAS DE EXERCÍCIOS ANTERIORES		13.697,46	Recursos não Vinculados de Impostos
3.3.3.9.0.93.00.00.00.0000	0000.01.500	INDENIZAÇÕES E RESTITUIÇÕES		907.391,00	Recursos não Vinculados de Impostos
3.4.4.9.0.52.00.00.00.0000	0000.01.500	EQUIPAMENTOS E MATERIAL PERMANENTE		41.092,37	Recursos não Vinculados de Impostos

**Total: R\$ 4.208.478,38**

**Total da Unidade: R\$ 4.359.150,42**

**Total da Secretaria: R\$ 4.359.150,42**

**Total do Órgão: R\$ 4.359.150,42**

**Total do Poder: R\$ 4.359.150,42**

**Poder: 02 – PODER EXECUTIVO**

**Órgão: 02 – PREFEITURA**

**Secretaria: 02 – GABINETE DO PREFEITO**

**Unidade: 0220 – GABINETE DO PREFEITO**

**04.122.0001.2002 – MANUTENÇÃO DAS ATIVIDADES DO GABINETE DO PREFEITO**

3.3.1.9.0.04.00.00.00.0000	0000.01.500	CONTRATAÇÃO POR TEMPO DETERMINADO		27.394,92	Recursos não Vinculados de Impostos
3.3.1.9.0.11.00.00.00.0000	0000.01.500	VENCIMENTOS E VANTAGENS FIXAS – PESSOAL CIVIL		2.257.362,36	Recursos não Vinculados de Impostos
3.3.1.9.0.13.00.00.00.0000	0000.01.500	OBRIGAÇÕES PATRONAIS		338.714,20	Recursos não Vinculados de Impostos



3.3.1.9.0.92.00.00.00.0000	0000.01.500	DESPESAS DE EXERCÍCIOS ANTERIORES	13.697,46	Recursos não Vinculados de Impostos
3.3.1.9.1.13.00.00.00.0000	0000.01.500	OBRIGAÇÕES PATRONAIS – OPERAÇÕES INTRA-ORÇAMENTÁRIAS	108.701,14	Recursos não Vinculados de Impostos
3.3.3.9.0.30.00.00.00.0000	0000.01.500	MATERIAL DE CONSUMO	232.856,79	Recursos não Vinculados de Impostos
3.3.3.9.0.36.00.00.00.0000	0000.01.500	OUTROS SERVIÇOS DE TERCEIROS – PESSOA FÍSICA	41.092,37	Recursos não Vinculados de Impostos
3.3.3.9.0.39.00.00.00.0000	0000.01.500	OUTROS SERVIÇOS DE TERCEIROS – PESSOA JURÍDICA	178.066,95	Recursos não Vinculados de Impostos
3.4.4.9.0.52.00.00.00.0000	0000.01.500	EQUIPAMENTOS E MATERIAL PERMANENTE	25.000,00	Recursos não Vinculados de Impostos

**Total: R\$ 3.222.886,19**

#### 06.181.0001.2040 – MANUTENÇÃO DAS ATIVIDADES DA GUARDA CIVIL MUNICIPAL

3.3.1.9.0.11.00.00.00.0000	0000.01.500	VENCIMENTOS E VANTAGENS FIXAS – PESSOAL CIVIL	612.000,00	Recursos não Vinculados de Impostos
3.3.1.9.1.13.00.00.00.0000	0000.01.500	OBRIGAÇÕES PATRONAIS – OPERAÇÕES INTRA-ORÇAMENTÁRIAS	108.701,14	Recursos não Vinculados de Impostos

**Total: R\$ 728.280,00**

**Total da Unidade: R\$ 3.951.166,19**

#### Unidade: 0221 – CONTROLADORIA GERAL

#### 04.124.0001.2025 – MANUTENÇÃO DAS ATIVIDADES DA CONTROLADORIA GERAL

3.3.1.9.0.11.00.00.00.0000	0000.01.500	VENCIMENTOS E VANTAGENS FIXAS – PESSOAL CIVIL	202.200,00	Recursos não Vinculados de Impostos
3.3.1.9.0.13.00.00.00.0000	0000.01.500	OBRIGAÇÕES PATRONAIS	39.918,00	Recursos não Vinculados de Impostos
3.3.1.9.1.13.00.00.00.0000	0000.01.500	OBRIGAÇÕES PATRONAIS – OPERAÇÕES INTRA-ORÇAMENTÁRIAS	9.918,00	Recursos não Vinculados de Impostos

**Total: R\$ 252.036,00**

**Total da Unidade: R\$ 252.036,00**

**Total da Secretaria: R\$ 4.203.202,19**

#### Secretaria: 03 – SECRETARIA MUNICIPAL DE ADMINISTRAÇÃO

#### Unidade: 0330 – SECRETARIA MUNICIPAL DE ADMINISTRAÇÃO

#### 03.122.0001.2065 – MANUTENÇÃO DOS PAGAMENTOS DOS PRECATÓRIOS JUDICIAIS

3.3.1.9.0.91.00.00.00.0000	0000.01.500	SENTENÇAS JUDICIAIS	73.245,84	Recursos não Vinculados de Impostos
----------------------------	-------------	---------------------	-----------	-------------------------------------

**Total: R\$ 73.245,84**

#### 04.122.0001.2003 – MANUTENÇÃO DAS ATIVIDADES DA SECRETARIA DE ADMINISTRAÇÃO

3.3.1.9.0.04.00.00.00.0000	0000.01.500	CONTRATAÇÃO POR TEMPO DETERMINADO	148.949,16	Recursos não Vinculados de Impostos
3.3.1.9.0.11.00.00.00.0000	0000.01.500	VENCIMENTOS E VANTAGENS FIXAS – PESSOAL CIVIL	819.404,20	Recursos não Vinculados de Impostos
3.3.1.9.0.13.00.00.00.0000	0000.01.500	OBRIGAÇÕES PATRONAIS	83.300,25	Recursos não Vinculados de Impostos
3.3.1.9.0.92.00.00.00.0000	0000.01.500	DESPESAS DE EXERCÍCIOS ANTERIORES	379.411,03	Recursos não Vinculados de Impostos
3.3.1.9.0.94.00.00.00.0000	0000.01.500	INDENIZAÇÕES TRABALHISTAS	45.882,21	Recursos não Vinculados de Impostos
3.3.1.9.1.13.00.00.00.0000	0000.01.500	OBRIGAÇÕES PATRONAIS – OPERAÇÕES INTRA-ORÇAMENTÁRIAS	96.593,52	Recursos não Vinculados de Impostos
3.3.3.9.0.08.00.00.00.0000	0000.01.500	OUTROS BENEFÍCIOS ASSISTENCIAIS – SALÁRIO FAMÍLIA	10.000,00	Recursos não Vinculados de Impostos
3.3.3.9.0.14.00.00.00.0000	0000.01.500	DIÁRIAS – PESSOAL CIVIL	41.092,37	Recursos não Vinculados de Impostos
3.3.3.9.0.30.00.00.00.0000	0000.01.500	MATERIAL DE CONSUMO	550.322,11	Recursos não Vinculados de Impostos
3.3.3.9.0.35.00.00.00.0000	0000.01.500	SERVIÇOS DE CONSULTORIA	40.000,00	Recursos não Vinculados de Impostos
3.3.3.9.0.36.00.00.00.0000	0000.01.500	OUTROS SERVIÇOS DE TERCEIROS – PESSOA FÍSICA	164.369,50	Recursos não Vinculados de Impostos
3.3.3.9.0.39.00.00.00.0000	0000.01.500	OUTROS SERVIÇOS DE TERCEIROS – PESSOA JURÍDICA	1.150.000,00	Recursos não Vinculados de Impostos
3.3.3.9.0.40.00.00.00.0000	0000.01.500	SERVIÇO DE TECNOLOGIA DA INFORMAÇÃO E COMUNICAÇÃO – PESSOA JURÍDICA	20.000,00	Recursos não Vinculados de Impostos
3.3.3.9.0.92.00.00.00.0000	0000.01.500	DESPESAS DE EXERCÍCIOS ANTERIORES	5.000,00	Recursos não Vinculados de Impostos
3.4.4.9.0.52.00.00.00.0000	0000.01.500	EQUIPAMENTOS E MATERIAL PERMANENTE	13.697,46	Recursos não Vinculados de Impostos

**Total: R\$ 3.568.021,81****Total da Unidade: R\$ 3.641.267,65****Total da Secretaria: R\$ 3.641.267,65****Secretaria: 04 – SECRETARIA MUNICIPAL DE EDUCAÇÃO****Unidade: 0440 – SECRETARIA MUNICIPAL DE EDUCAÇÃO****12.306.0002.2014 – MANUTENÇÃO DO PROGRAMA NACIONAL DE ALIMENTAÇÃO ESCOLAR – PNAE**

3.3.3.9.0.30.00.00.00.0000	0000.01.552	MATERIAL DE CONSUMO	799.247,26	Programa Nacional de Alimentação
----------------------------	-------------	---------------------	------------	----------------------------------

**Total: R\$ 799.247,26****12.361.0001.2007 – MANUTENÇÃO DAS ATIVIDADES DA SECRETARIA DE EDUCAÇÃO**

3.3.1.9.0.04.00.00.00.0000	0000.01.500	CONTRATAÇÃO POR TEMPO DETERMINADO	13.697,46	MDE
3.3.1.9.0.11.00.00.00.0000	0000.01.500	VENCIMENTOS E VANTAGENS FIXAS – PESSOAL CIVIL	712.267,81	MDE
3.3.1.9.0.13.00.00.00.0000	0000.01.500	OBRIGAÇÕES PATRONAIS	13.697,46	MDE
3.3.1.9.0.92.00.00.00.0000	0000.01.500	DESPESAS DE EXERCÍCIOS ANTERIORES	54.789,83	MDE
3.3.1.9.0.94.00.00.00.0000	0000.01.500	INDENIZAÇÕES TRABALHISTAS	13.697,46	MDE
3.3.1.9.1.13.00.00.00.0000	0000.01.500	OBRIGAÇÕES PATRONAIS – OPERAÇÕES INTRA-ORÇAMENTÁRIAS	581.840,62	MDE
3.3.2.9.0.21.00.00.00.0000	0000.01.500	JUROS SOBRE A DÍVIDA POR CONTRATO	82.184,75	MDE
3.3.3.9.0.08.00.00.00.0000	0000.01.500	OUTROS BENEFÍCIOS ASSISTENCIAIS – SALÁRIO FAMÍLIA	2.000,00	MDE
3.3.3.9.0.14.00.00.00.0000	0000.01.500	DIÁRIAS – PESSOAL CIVIL	5.000,00	MDE
3.3.3.9.0.18.00.00.00.0000	0000.01.500	AUXÍLIO FINANCEIRO A ESTUDANTES	3.000,00	MDE
3.3.3.9.0.30.00.00.00.0000	0000.01.500	MATERIAL DE CONSUMO	405.461,87	MDE
3.3.3.9.0.36.00.00.00.0000	0000.01.500	OUTROS SERVIÇOS DE TERCEIROS – PESSOA FÍSICA	1.240.845,03	MDE
3.3.3.9.0.39.00.00.00.0000	0000.01.500	OUTROS SERVIÇOS DE TERCEIROS – PESSOA JURÍDICA	1724.200,86	MDE
3.3.3.9.0.40.00.00.00.0000	0000.01.500	SERVIÇO DE TECNOLOGIA DA INFORMAÇÃO E COMUNICAÇÃO – PESSOA JURÍDICA	10.000,00	MDE
3.3.3.9.0.92.00.00.00.0000	0000.01.500	DESPESAS DE EXERCÍCIOS ANTERIORES	13.697,46	MDE
3.4.4.9.0.52.00.00.00.0000	0000.01.500	EQUIPAMENTOS E MATERIAL PERMANENTE	41.092,37	MDE
3.4.6.9.0.71.00.00.00.0000	0000.01.500	PRINCIPAL DA DÍVIDA POR CONTRATO	1.684.787,33	MDE

**Total: R\$ 5.602.260,31****12.361.0002.1003 – CONSTRUÇÃO E/OU AMPLIAÇÃO DE BIBLIOTECAS E TELE CENTROS**

3.4.4.9.0.51.00.00.00.0000	0000.01.500	OBRAS E INSTALAÇÕES	70.000,00	MDE
----------------------------	-------------	---------------------	-----------	-----

**Total: R\$ 70.000,00****12.361.0002.1004 – CONSTRUÇÃO DE QUADRAS POLIESPORTIVAS**

3.4.4.9.0.51.00.00.00.0000	0000.01.500	OBRAS E INSTALAÇÕES	297.226,28	MDE
----------------------------	-------------	---------------------	------------	-----

**Total: R\$ 297.226,28****12.361.0002.1012 – AQUISIÇÃO DE MOBILIÁRIOS – ENSINO FUNDAMENTAL**

3.4.4.9.0.52.00.00.00.0000	0000.01.569	EQUIPAMENTOS E MATERIAL PERMANENTE	67.814,79	TRANSFERÊNCIAS DO FNDE
----------------------------	-------------	------------------------------------	-----------	------------------------

**Total: R\$ 67.814,79****12.361.0002.2030 – MANUTENÇÃO DAS ATIVIDADES DO CONSELHO MUNICIPAL DO FUNDEB**

3.3.3.9.0.30.00.00.00.0000	0000.01.500	MATERIAL DE CONSUMO		5.000,00	MDE
3.3.3.9.0.36.00.00.00.0000	0000.01.500	OUTROS SERVIÇOS DE TERCEIROS – PESSOA FISICA		2.500,00	MDE
3.3.3.9.0.39.00.00.00.0000	0000.01.500	OUTROS SERVIÇOS DE TERCEIROS – PESSOA JURIDICA		2.500,00	MDE
3.4.4.9.0.52.00.00.00.0000	0000.01.500	EQUIPAMENTOS E MATERIAL PERMANENTE		5.000,00	MDE

**Total: R\$ 15.000,00**

#### 12.361.0002.2033 – MANUTENÇÃO DAS ATIVIDADES DO CONSELHO DE EDUCAÇÃO

3.3.3.9.0.30.00.00.00.0000	0000.01.500	MATERIAL DE CONSUMO		5.000,00	MDE
3.3.3.9.0.36.00.00.00.0000	0000.01.500	OUTROS SERVIÇOS DE TERCEIROS – PESSOA FISICA		2.500,00	MDE
3.3.3.9.0.39.00.00.00.0000	0000.01.500	OUTROS SERVIÇOS DE TERCEIROS – PESSOA JURIDICA		2.500,00	MDE
3.4.4.9.0.52.00.00.00.0000	0000.01.500	EQUIPAMENTOS E MATERIAL PERMANENTE		5.000,00	MDE

**Total: R\$ 15.000,00**

#### 12.361.0002.2037 – PROGRAMA NAC. DE APOIO AO TRANSPORTE ESCOLAR – PNATE FUNDAMENTAL

3.3.3.9.0.30.00.00.00.0000	0000.01.553	MATERIAL DE CONSUMO	33.333,79		PROGRAMA NACIONAL DE APOIO AO
3.3.3.9.0.36.00.00.00.0000	0000.01.553	OUTROS SERVIÇOS DE TERCEIROS – PESSOA FISICA	10.000,00		PROGRAMA NACIONAL DE APOIO AO
3.3.3.9.0.39.00.00.00.0000	0000.01.553	OUTROS SERVIÇOS DE TERCEIROS – PESSOA JURIDICA	58.487,29		PROGRAMA NACIONAL DE APOIO AO

**Total: R\$ 101.821,08**

#### 12.361.0002.2037 – MANUTENÇÃO DAS ATIV. DA EDUCAÇÃO BÁSICA PELO SALÁRIO EDUCAÇÃO – QSE

3.3.3.9.0.30.00.00.00.0000	0000.01.550	MATERIAL DE CONSUMO	68.487,29		TRANSFERÊNCIAS DO SALARIO EDU
3.3.3.9.0.36.00.00.00.0000	0000.01.550	OUTROS SERVIÇOS DE TERCEIROS – PESSOA FISICA	136.974,58		TRANSFERÊNCIAS DO SALARIO EDU
3.3.3.9.0.39.00.00.00.0000	0000.01.550	OUTROS SERVIÇOS DE TERCEIROS – PESSOA JURIDICA	315.041,53		TRANSFERÊNCIAS DO SALARIO EDU
3.4.4.9.0.52.00.00.00.0000	0000.01.550	EQUIPAMENTOS E MATERIAL PERMANENTE	126.261,31		TRANSFERÊNCIAS DO SALARIO EDU

**Total: R\$ 646.764,71**

#### 12.361.0002.2050 – MANUTENÇÃO DA GESTÃO INTEGRADA TRANSPORTE ESCOLAR – GEITE

3.3.3.9.0.39.00.00.00.0000	0000.01.571	OUTROS SERVIÇOS DE TERCEIROS – PESSOA JURIDICA		425.030,43	GEITE
----------------------------	-------------	------------------------------------------------	--	------------	-------

**Total: R\$ 425.030,43**

#### 12.361.0002.2050 – PROGRAMA MARAGOGI NA ESCOLA

3.3.3.9.0.18.00.00.00.0000	1001.01.500	AUXILIO FINANCEIRO A ESTUDANTES		120.000,00	MDE
----------------------------	-------------	---------------------------------	--	------------	-----

**Total: R\$ 120.000,00**

#### 12.365.0014.1016 – CONSTRUÇÃO E/OU IMPLANTAÇÃO DE CRECHES

3.4.4.9.0.51.00.00.00.0000	1030.01.540	OBRAS E INSTALAÇÕES	1.000.000,00		ENSINO FUNDAMENTAL – 30%
----------------------------	-------------	---------------------	--------------	--	--------------------------

**Total: R\$ 1.000.000,00**

**Total da Unidade: R\$ 9.160.164,86**

**Unidade: 0441 – FUNDO DE MANUT. E DESENV. DA EDUCAÇÃO BÁSICA – FUNDEB**

**12.361.0002.1002 – CONSTRUÇÃO E/OU AMP. DE UNID. ESCOLARES INCLUSIVE TEMPO INTEGRAL**

3.4.4.9.0.51.00.00.00.0000	0000.01.544	OBRAS E INSTALAÇÕES	172.658,37	FUNDEB – Precatórios
3.4.4.9.0.51.00.00.00.0000	0000.01.570	OBRAS E INSTALAÇÕES	100.048,69	TRANSFERENCIAS DE CONVENIOS
3.4.4.9.0.51.00.00.00.0000	1030.01.540	OBRAS E INSTALAÇÕES	1.730.948,44	ENSINO FUNDAMENTAL – 30%

**Total: R\$ 2.003.655,50****12.361.0002.2015 – MANUTENÇÃO DAS ATIVIDADES DO ENSINO FUNDAMENTAL – 30%**

3.3.1.9.0.04.00.00.00.0000	0000.01.540	CONTRATAÇÃO POR TEMPO DETERMINADO	10.957,97	ENSINO FUNDAMENTAL – 30%
3.3.1.9.0.11.00.00.00.0000	0000.01.500	VENCIMENTOS E VANTAGENS FIXAS – PESSOAL CIVIL	232.856,79	MDE
3.3.1.9.0.11.00.00.00.0000	0000.01.500	VENCIMENTOS E VANTAGENS FIXAS – PESSOAL CIVIL	3.199.726,18	ENSINO FUNDAMENTAL – 30%
3.3.1.9.0.13.00.00.00.0000	0000.01.540	OBRIGAÇÕES PATRONAIS	153.411,53	ENSINO FUNDAMENTAL – 30%
3.3.1.9.1.13.00.00.00.0000	0000.01.540	OBRIGAÇÕES PATRONAIS – OPERAÇÕES INTRA-ORÇAMENTARIAS	558.856,29	ENSINO FUNDAMENTAL – 30%
3.3.3.9.0.08.00.00.00.0000	0000.01.540	OUTROS BENEFÍCIOS ASSISTENCIAIS – SALÁRIO FAMÍLIA	5.000,00	ENSINO FUNDAMENTAL – 30%
3.3.3.9.0.14.00.00.00.0000	0000.01.540	DIÁRIAS – PESSOAL CIVIL	10.000,00	ENSINO FUNDAMENTAL – 30%
3.3.3.9.0.30.00.00.00.0000	0000.01.540	MATERIAL DE CONSUMO	1.095.796,64	ENSINO FUNDAMENTAL – 30%
3.3.3.9.0.36.00.00.00.0000	0000.01.540	OUTROS SERVIÇOS DE TERCEIROS – PESSOA FÍSICA	10.957,97	ENSINO FUNDAMENTAL – 30%
3.3.3.9.0.39.00.00.00.0000	0000.01.540	OUTROS SERVIÇOS DE TERCEIROS – PESSOA JURÍDICA	1.982.870,90	ENSINO FUNDAMENTAL – 30%
3.3.3.9.0.40.00.00.00.0000	0000.01.540	SERVIÇO DE TECNOLOGIA DA INFORMAÇÃO E COMUNICAÇÃO – PESSOA JURÍDICA	753.360,19	ENSINO FUNDAMENTAL – 30%
3.4.4.9.0.52.00.00.00.0000	0000.01.540	EQUIPAMENTOS E MATERIAL PERMANENTE	802.401,72	ENSINO FUNDAMENTAL – 30%

**Total: R\$ 8.816.196,18****12.361.0002.2035 – MANUTENÇÃO DAS ATIV. DOS PROFISSIONAIS DO ENSINO FUNDAMENTAL – 70%**

3.3.1.9.0.04.00.00.00.0000	1070.01.540	CONTRATAÇÃO POR TEMPO DETERMINADO	4.329.750,45	ENSINO FUNDAMENTAL – 70%
3.3.1.9.0.11.00.00.00.0000	1001.01.500	VENCIMENTOS E VANTAGENS FIXAS – PESSOAL CIVIL	1.130.040,29	MDE
3.3.1.9.0.11.00.00.00.0000	1070.01.500	VENCIMENTOS E VANTAGENS FIXAS – PESSOAL CIVIL	15.118.569,24	ENSINO FUNDAMENTAL – 70%
3.3.1.9.1.13.00.00.00.0000	1070.01.540	OBRIGAÇÕES PATRONAIS – OPERAÇÕES INTRA-ORÇAMENTARIAS	2.893.588,00	ENSINO FUNDAMENTAL – 70%
3.3.3.9.0.08.00.00.00.0000	1070.01.540	OUTROS BENEFÍCIOS ASSISTENCIAIS – SALÁRIO FAMÍLIA	62.500,00	ENSINO FUNDAMENTAL – 70%

**Total: R\$ 23.534.447,98****12.365.0002.2026 – MANUTENÇÃO DAS ATIVIDADES DO ENSINO INFANTIL – 30%**

3.3.1.9.0.04.00.00.00.0000	1030.01.540	CONTRATAÇÃO POR TEMPO DETERMINADO	2.739,49	ENSINO FUNDAMENTAL – 30%
3.3.1.9.0.11.00.00.00.0000	1030.01.540	VENCIMENTOS E VANTAGENS FIXAS – PESSOAL CIVIL	799.931,55	MDE
3.3.1.9.0.13.00.00.00.0000	1030.01.540	OBRIGAÇÕES PATRONAIS	38.352,88	ENSINO FUNDAMENTAL – 30%
3.3.1.9.1.13.00.00.00.0000	1030.01.540	OBRIGAÇÕES PATRONAIS – OPERAÇÕES INTRA-ORÇAMENTARIAS	139.714,07	ENSINO FUNDAMENTAL – 30%
3.3.3.9.0.30.00.00.00.0000	1030.01.540	MATERIAL DE CONSUMO	547.898,32	ENSINO FUNDAMENTAL – 30%
3.3.3.9.0.36.00.00.00.0000	1030.01.540	OUTROS SERVIÇOS DE TERCEIROS – PESSOA FÍSICA	2.739,49	ENSINO FUNDAMENTAL – 30%
3.3.3.9.0.39.00.00.00.0000	1030.01.540	OUTROS SERVIÇOS DE TERCEIROS – PESSOA JURÍDICA	495.717,73	ENSINO FUNDAMENTAL – 30%
3.4.4.9.0.52.00.00.00.0000	1030.01.540	EQUIPAMENTOS E MATERIAL PERMANENTE	200.600,43	ENSINO FUNDAMENTAL – 30%

**Total: R\$ 2.227.693,96****12.365.0002.2027 – MANUTENÇÃO DAS ATIV. DOS PROFISSIONAIS DO ENSINO INFANTIL PRÉ ESCOLAR – 70%**

3.3.1.9.0.04.00.00.00.0000	1070.01.540	CONTRATAÇÃO POR TEMPO DETERMINADO	342.436,45	PROFISSIONAIS DA EDUC – 70%
3.3.1.9.0.11.00.00.00.0000	1070.01.540	VENCIMENTOS E VANTAGENS FIXAS – PESSOAL CIVIL	1.219.073,76	PROFISSIONAIS DA EDUC – 70%
3.3.1.9.1.13.00.00.00.0000	1070.01.540	OBRIGAÇÕES PATRONAIS – OPERAÇÕES INTRA-ORÇAMENTARIAS	250.000,00	PROFISSIONAIS DA EDUC – 70%
3.3.3.9.0.08.00.00.00.0000	1070.01.540	OUTROS BENEFÍCIOS ASSISTENCIAIS – SALÁRIO FAMÍLIA	10.000,00	PROFISSIONAIS DA EDUC – 70%

**Total: R\$ 1.821.510,21**

**12.365.0002.2039 – MANUTENÇÃO DAS ATIV. DOS PROFISSIONAIS DO ENSINO INFANTIL CRECHE – 70%**

3.3.1.9.0.04.00.00.00.0000	1070.01.540	CONTRATAÇÃO POR TEMPO DETERMINADO	342.436,45	PROFISSIONAIS DA EDUC – 70%
3.3.1.9.0.11.00.00.00.0000	1070.01.540	VENCIMENTOS E VANTAGENS FIXAS – PESSOAL CIVIL	1.219.073,76	PROFISSIONAIS DA EDUC – 70%
3.3.1.9.0.13.00.00.00.0000	1070.01.540	OBRIGAÇÕES PATRONAIS	50.000,00	PROFISSIONAIS DA EDUC – 70%
3.3.1.9.1.13.00.00.00.0000	1070.01.540	OBRIGAÇÕES PATRONAIS – OPERAÇÕES INTRA-ORÇAMENTÁRIAS	200.000,00	PROFISSIONAIS DA EDUC – 70%
3.3.3.9.0.08.00.00.00.0000	1070.01.540	OUTROS BENEFÍCIOS ASSISTENCIAIS – SALÁRIO FAMÍLIA	10.000,00	PROFISSIONAIS DA EDUC – 70%

**Total: R\$ 1.821.510,21****12.366.0002.2032 – MANUTENÇÃO DAS ATIVIDADES DOS PROFISIONAIS DO EJA – 70%**

3.3.1.9.0.04.00.00.00.0000	1070.01.540	CONTRATAÇÃO POR TEMPO DETERMINADO	246.554,24	PROFISSIONAIS DA EDUC – 70%
3.3.1.9.0.11.00.00.00.0000	1070.01.540	VENCIMENTOS E VANTAGENS FIXAS – PESSOAL CIVIL	136.974,58	PROFISSIONAIS DA EDUC – 70%
3.3.1.9.0.13.00.00.00.0000	1070.01.540	OBRIGAÇÕES PATRONAIS	100.000,00	PROFISSIONAIS DA EDUC – 70%
3.3.1.9.1.13.00.00.00.0000	1070.01.540	OBRIGAÇÕES PATRONAIS – OPERAÇÕES INTRA-ORÇAMENTÁRIAS	100.000,00	PROFISSIONAIS DA EDUC – 70%
3.3.3.9.0.08.00.00.00.0000	1070.01.540	OUTROS BENEFÍCIOS ASSISTENCIAIS – SALÁRIO FAMÍLIA	10.000,00	PROFISSIONAIS DA EDUC – 70%

**Total: R\$ 593.528,82****12.366.0002.2041 – MANUTENÇÃO DAS ATIVIDADES DA EDUCAÇÃO DE JOVENS E ADULTOS – 30%**

3.3.1.9.0.04.00.00.00.0000	1030.01.540	CONTRATAÇÃO POR TEMPO DETERMINADO	20.000,00	ENSINO FUNDAMENTAL – 30%
3.3.1.9.0.13.00.00.00.0000	1030.01.540	OBRIGAÇÕES PATRONAIS	20.000,00	ENSINO FUNDAMENTAL – 30%
3.3.3.9.0.30.00.00.00.0000	1030.01.540	MATERIAL DE CONSUMO	20.000,00	ENSINO FUNDAMENTAL – 30%
3.3.3.9.0.36.00.00.00.0000	1030.01.540	OUTROS SERVIÇOS DE TERCEIROS – PESSOA FÍSICA	20.000,00	ENSINO FUNDAMENTAL – 30%
3.3.3.9.0.39.00.00.00.0000	1030.01.540	OUTROS SERVIÇOS DE TERCEIROS – PESSOA JURÍDICA	20.000,00	ENSINO FUNDAMENTAL – 30%
3.4.4.9.0.52.00.00.00.0000	1030.01.540	EQUIPAMENTOS E MATERIAL PERMANENTE	20.000,00	ENSINO FUNDAMENTAL – 30%

**Total: R\$ 120.000,00****12.367.0002.2017 – MANUTENÇÃO DAS ATIVIDADES DO ENSINO ESPECIAL – 30%**

3.3.1.9.0.04.00.00.00.0000	1030.01.540	CONTRATAÇÃO POR TEMPO DETERMINADO	10.000,00	ENSINO FUNDAMENTAL – 30%
3.3.1.9.0.13.00.00.00.0000	1030.01.540	OBRIGAÇÕES PATRONAIS	10.000,00	ENSINO FUNDAMENTAL – 30%
3.3.3.9.0.30.00.00.00.0000	1030.01.540	MATERIAL DE CONSUMO	10.000,00	ENSINO FUNDAMENTAL – 30%
3.3.3.9.0.36.00.00.00.0000	1030.01.540	OUTROS SERVIÇOS DE TERCEIROS – PESSOA FÍSICA	10.000,00	ENSINO FUNDAMENTAL – 30%
3.3.3.9.0.39.00.00.00.0000	1030.01.540	OUTROS SERVIÇOS DE TERCEIROS – PESSOA JURÍDICA	10.000,00	ENSINO FUNDAMENTAL – 30%
3.4.4.9.0.52.00.00.00.0000	1030.01.540	EQUIPAMENTOS E MATERIAL PERMANENTE	10.000,00	ENSINO FUNDAMENTAL – 30%

**Total: R\$ 60.000,00****12.367.0002.2019 – MANUTENÇÃO DAS ATIV. DOS PROFISSIONAIS DO ENSINO ESPECIAL – 70%**

3.3.1.9.0.04.00.00.00.0000	1070.01.540	CONTRATAÇÃO POR TEMPO DETERMINADO	10.000,00	PROFISSIONAIS DA EDUC – 70%
3.3.1.9.0.11.00.00.00.0000	1070.01.540	VENCIMENTOS E VANTAGENS FIXAS – PESSOAL CIVIL	390.000,00	PROFISSIONAIS DA EDUC – 70%
3.3.1.9.0.13.00.00.00.0000	1070.01.540	OBRIGAÇÕES PATRONAIS	39.000,00	PROFISSIONAIS DA EDUC – 70%
3.3.1.9.1.13.00.00.00.0000	1070.01.540	OBRIGAÇÕES PATRONAIS – OPERAÇÕES INTRA-ORÇAMENTÁRIAS	39.000,00	PROFISSIONAIS DA EDUC – 70%

**Total: R\$ 478.000,00****Total da Unidade: R\$ 41.476.542,86****Total da Secretaria: R\$ 50.636.707,72****Secretaria: 05 – SECRETARIA MUNICIPAL DE SAÚDE****Unidade: 0550 – SECRETARIA MUNICIPAL DE SAÚDE**

**10.122.0001.6040 – MANUTENÇÃO DAS ATIVIDADES DA SECRETARIA MUNICIPAL DE SAÚDE**

3.3.1.9.0.11.00.00.00.0000	1002.01.500	VENCIMENTOS E VANTAGENS FIXAS – PESSOAL CIVIL	2.197.810,25	ASPS
3.3.1.9.0.13.00.00.00.0000	1002.01.500	OBRIGAÇÕES PATRONAIS	205.461,87	ASPS
3.3.1.9.0.92.00.00.00.0000	1002.01.500	DESPESAS DE EXERCÍCIOS ANTERIORES	11.092,37	ASPS
3.3.1.9.0.94.00.00.00.0000	1002.01.500	INDENIZAÇÕES TRABALHISTAS	13.697,46	ASPS
3.3.1.9.1.13.00.00.00.0000	1002.01.500	OBRIGAÇÕES PATRONAIS – OPERAÇÕES INTRA-ORÇAMENTARIAS	68.487,29	ASPS
3.3.2.9.0.21.00.00.00.0000	1002.01.500	JUROS SOBRE A DÍVIDA POR CONTRATO	13.697,46	ASPS
3.3.3.9.0.08.00.00.00.0000	1002.01.500	OUTROS BENEFÍCIOS ASSISTENCIAIS – SALÁRIO FAMÍLIA	10.000,00	ASPS
3.3.3.9.0.14.00.00.00.0000	1002.01.500	DIÁRIAS – PESSOAL CIVIL	10.000,00	ASPS
3.3.3.9.0.30.00.00.00.0000	1002.01.500	MATERIAL DE CONSUMO	358.528,82	ASPS
3.3.3.9.0.34.00.00.00.0000	1002.01.500	OUTRAS DESPESAS DE PESSOAL COM TERCEIRIZAÇÃO	493.108,49	ASPS
3.3.3.9.0.36.00.00.00.0000	1002.01.500	OUTROS SERVIÇOS DE TERCEIROS – PESSOA FÍSICA	68.487,29	ASPS
3.3.3.9.0.39.00.00.00.0000	1002.01.500	OUTROS SERVIÇOS DE TERCEIROS – PESSOA JURÍDICA	1.265.459,37	ASPS
3.3.3.9.0.40.00.00.00.0000	1002.01.500	SERVIÇO DE TECNOLOGIA DA INFORMAÇÃO E COMUNICAÇÃO – PESSOA JURÍDICA	20.000,00	ASPS
3.4.4.9.0.52.00.00.00.0000	1002.01.500	EQUIPAMENTOS E MATERIAL PERMANENTE	13.697,46	ASPS

**Total: R\$ 4.749.528,13****10.125.0004.6030 – MANUTENÇÃO DAS ATIVIDADES DO CONSELHO MUNICIPAL DE SAÚDE**

3.3.3.9.0.14.00.00.00.0000	1002.01.500	DIÁRIAS – PESSOAL CIVIL	4.000,00	ASPS
3.3.3.9.0.30.00.00.00.0000	1002.01.500	MATERIAL DE CONSUMO	4.000,00	ASPS
3.3.3.9.0.36.00.00.00.0000	1002.01.500	OUTROS SERVIÇOS DE TERCEIROS – PESSOA FÍSICA	2.000,00	ASPS
3.3.3.9.0.39.00.00.00.0000	1002.01.500	OUTROS SERVIÇOS DE TERCEIROS – PESSOA JURÍDICA	2.000,00	ASPS
3.4.4.9.0.52.00.00.00.0000	1002.01.500	EQUIPAMENTOS E MATERIAL PERMANENTE	3.000,00	ASPS

**Total: R\$ 15.000,00****Total da Unidade: 4.764.528,13****Unidade: 0551 – FUNDO MUNICIPAL DE EDUCAÇÃO****10.301.0004.5007 – ESTRUTURAÇÃO DA REDE DE SERVIÇOS DE ATENÇÃO BÁSICA DE SAÚDE**

3.4.4.9.0.52.00.00.00.0000	1003.01.601	EQUIPAMENTOS E MATERIAL PERMANENTE	452.583,65	ESTRUTURAÇÃO – AT. PRIMÁRIA
3.4.4.9.0.52.00.00.00.0000	1003.01.621	EQUIPAMENTOS E MATERIAL PERMANENTE	51.543,16	ESTRUTURAÇÃO – AT. PRIMÁRIA

**Total: R\$ 504.126,81****10.301.0004.5007 – CONSTRUÇÃO E/OU AMPLIAÇÃO DE UNIDADES BÁSICAS DE SAÚDE**

3.4.4.9.0.51.00.00.00.0000	0000.01.631	OBRAS E INSTALAÇÕES	781.039,20	CONVENIO FEDERAL SAÚDE
3.4.4.9.0.51.00.00.00.0000	1002.01.500	OBRAS E INSTALAÇÕES	41.092,37	ASPS

**Total: R\$ 822.131,57****10.301.0004.5012 – CONSTRUÇÃO DE POLOS DE ACADEMIAS DE SAÚDE**

3.4.4.9.0.51.00.00.00.0000	0000.01.631	OBRAS E INSTALAÇÕES	27.394,92	CONVENIO FEDERAL DE SAÚDE
----------------------------	-------------	---------------------	-----------	---------------------------

**Total: R\$ 27.394,92****10.301.0004.6003 – PROGRAMA DE ATENÇÃO PRIMÁRIA BÁSICA**

3.3.1.9.0.11.00.00.00.0000	1002.01.500	VENCIMENTOS E VANTAGENS FIXAS – PESSOAL CIVIL	609.579,66	ASPS
3.3.1.9.0.11.00.00.00.0000	1003.01.600	VENCIMENTOS E VANTAGENS FIXAS – PESSOAL CIVIL	674.987,25	MANUTENÇÃO – ATENÇÃO BÁSICA
3.3.1.9.0.13.00.00.00.0000	1002.01.500	OBRIGAÇÕES PATRONAIS	10.000,00	ASPS
3.3.1.9.0.13.00.00.00.0000	1003.01.600	OBRIGAÇÕES PATRONAIS	125.000,00	MANUTENÇÃO – ATENÇÃO BÁSICA
3.3.1.9.1.13.00.00.00.0000	1002.01.500	OBRIGAÇÕES PATRONAIS – OPERAÇÕES INTRA-ORÇAMENTÁRIAS	10.000,00	ASPS
3.3.1.9.1.13.00.00.00.0000	1003.01.600	OBRIGAÇÕES PATRONAIS – OPERAÇÕES INTRA-ORÇAMENTÁRIAS	182.000,00	MANUTENÇÃO – ATENÇÃO BÁSICA
3.3.3.9.0.08.00.00.00.0000	1003.01.600	OUTROS BENEFÍCIOS ASSISTENCIAIS – SALÁRIO FAMILIA	10.000,00	MANUTENÇÃO – ATENÇÃO BÁSICA
3.3.3.9.0.30.00.00.00.0000	1002.01.500	MATERIAL DE CONSUMO	15.241,46	ASPS
3.3.3.9.0.30.00.00.00.0000	1003.01.600	MATERIAL DE CONSUMO	461.395,85	MANUTENÇÃO – ATENÇÃO BÁSICA
3.3.3.9.0.34.00.00.00.0000	1002.01.500	OUTRAS DESPESAS DE PESSOAL COM TERCEIRIZAÇÃO	246.554,24	ASPS
3.3.3.9.0.34.00.00.00.0000	1003.01.600	OUTRAS DESPESAS DE PESSOAL COM TERCEIRIZAÇÃO	481.817,31	MANUTENÇÃO – ATENÇÃO BÁSICA
3.3.3.9.0.36.00.00.00.0000	1003.01.600	OUTROS SERVIÇOS DE TERCEIROS – PESSOA FÍSICA	136.974,58	MANUTENÇÃO – ATENÇÃO BÁSICA
3.3.3.9.0.39.00.00.00.0000	1002.01.500	OUTROS SERVIÇOS DE TERCEIROS – PESSOA JURÍDICA	54.789,83	ASPS
3.3.3.9.0.39.00.00.00.0000	1003.01.600	OUTROS SERVIÇOS DE TERCEIROS – PESSOA JURÍDICA	497.836,55	MANUTENÇÃO – ATENÇÃO BÁSICA
3.3.3.9.0.39.00.00.00.0000	1008.01.621	OUTROS SERVIÇOS DE TERCEIROS – PESSOA JURÍDICA	42.470,71	MANUTENÇÃO – ATENÇÃO BÁSICA ESTAD
3.4.4.9.0.52.00.00.00.0000	1003.01.600	EQUIPAMENTOS E MATERIAL PERMANENTE	27.394,92	MANUTENÇÃO – ATENÇÃO BÁSICA

**Total: R\$ 3.586.042,36**

### 10.301.0004.6006 – MANUTENÇÃO DAS ATIVIDADES DOS AGENTES COMUM. DE SAÚDE – PACS

3.3.1.9.0.11.00.00.00.0000	1002.01.500	VENCIMENTOS E VANTAGENS FIXAS – PESSOAL CIVIL	178.066,95	ASPS
3.3.1.9.0.11.00.00.00.0000	1003.01.600	VENCIMENTOS E VANTAGENS FIXAS – PESSOAL CIVIL	246.105,33	MANUTENÇÃO – ATENÇÃO BÁSICA
3.3.1.9.0.13.00.00.00.0000	1003.01.600	OBRIGAÇÕES PATRONAIS	39.174,72	MANUTENÇÃO – ATENÇÃO BÁSICA
3.3.1.9.0.92.00.00.00.0000	1003.01.600	DESPESAS DE EXERCÍCIOS ANTERIORES	13.697,46	MANUTENÇÃO – ATENÇÃO BÁSICA
3.3.1.9.1.13.00.00.00.0000	1003.01.600	OBRIGAÇÕES PATRONAIS – OPERAÇÕES INTRA-ORÇAMENTÁRIAS	78.015,38	MANUTENÇÃO – ATENÇÃO BÁSICA
3.3.3.9.0.34.00.00.00.0000	1003.01.600	OUTRAS DESPESAS DE PESSOAL COM TERCEIRIZAÇÃO	191.764,41	MANUTENÇÃO – ATENÇÃO BÁSICA

**Total: R\$ 746.824,25**

### 10.301.0004.6007 – PROGRAMA DE ATENÇÃO A SAÚDE BUCAL

3.3.1.9.0.11.00.00.00.0000	1003.01.600	VENCIMENTOS E VANTAGENS FIXAS – PESSOAL CIVIL	287.646,62	MANUTENÇÃO – ATENÇÃO BÁSICA
3.3.1.9.0.13.00.00.00.0000	1003.01.600	OBRIGAÇÕES PATRONAIS	31.641,12	MANUTENÇÃO – ATENÇÃO BÁSICA
3.3.1.9.1.13.00.00.00.0000	1003.01.600	OBRIGAÇÕES PATRONAIS – OPERAÇÕES INTRA-ORÇAMENTÁRIAS	45.591,98	MANUTENÇÃO – ATENÇÃO BÁSICA
3.3.3.9.0.34.00.00.00.0000	1003.01.600	OUTRAS DESPESAS DE PESSOAL COM TERCEIRIZAÇÃO	273.528,82	MANUTENÇÃO – ATENÇÃO BÁSICA
3.4.4.9.0.52.00.00.00.0000	1003.01.600	EQUIPAMENTOS E MATERIAL PERMANENTE	10.000,00	MANUTENÇÃO – ATENÇÃO BÁSICA

**Total: R\$ 648.408,54**

### 10.301.0004.6038 – MANUTENÇÃO DAS ATIVIDADES DE QUALIFICAÇÕES DA GESTÃO DO SUS

3.3.3.9.0.36.00.00.00.0000	1007.01.600	OUTROS SERVIÇOS DE TERCEIROS – PESSOA FÍSICA	5.000,00	MANUTENÇÃO – GESTÃO DO SUS
3.3.3.9.0.39.00.00.00.0000	1007.01.500	OUTROS SERVIÇOS DE TERCEIROS – PESSOA JURÍDICA	18.270,74	MANUTENÇÃO – GESTÃO DO SUS

**Total: R\$ 23.270,74**

### 10.301.0004.6043 – PROGRAMA PREVINE BRASIL – DESEMPENHO

3.3.1.9.0.11.00.00.00.0000	1003.01.600	VENCIMENTOS E VANTAGENS FIXAS – PESSOAL CIVIL	95.882,21	MANUTENÇÃO – ATENÇÃO BÁSICA
3.3.1.9.0.13.00.00.00.0000	1003.01.600	OBRIGAÇÕES PATRONAIS	10.547,04	MANUTENÇÃO – ATENÇÃO BÁSICA
3.3.1.9.1.13.00.00.00.0000	1003.01.600	OBRIGAÇÕES PATRONAIS – OPERAÇÕES INTRA-ORÇAMENTÁRIAS	15.197,33	MANUTENÇÃO – ATENÇÃO BÁSICA
3.3.3.9.0.34.00.00.00.0000	1003.01.600	OUTRAS DESPESAS DE PESSOAL COM TERCEIRIZAÇÃO	19.092,37	MANUTENÇÃO – ATENÇÃO BÁSICA
3.3.3.9.0.36.00.00.00.0000	1003.01.600	OUTROS SERVIÇOS DE TERCEIROS – PESSOA FÍSICA	5.000,00	MANUTENÇÃO – ATENÇÃO BÁSICA
3.3.3.9.0.39.00.00.00.0000	1003.01.600	OUTROS SERVIÇOS DE TERCEIROS – PESSOA JURÍDICA	5.000,00	MANUTENÇÃO – ATENÇÃO BÁSICA
3.4.4.9.0.52.00.00.00.0000	1003.01.600	EQUIPAMENTOS E MATERIAL PERMANENTE	12.000,00	MANUTENÇÃO – ATENÇÃO BÁSICA

**Total: R\$ 162.718,95****10.302.0004.2060 – ENFRENTAMENTO DA EMERGÊNCIA COVID-19**

3.3.1.9.0.04.00.00.00.0000	1002.01.500	CONTRATAÇÃO POR TEMPO DETERMINADO	350.000,00	ASPS
3.3.1.9.0.11.00.00.00.0000	1002.01.500	VENCIMENTOS E VANTAGENS FIXAS – PESSOAL CIVIL	100.000,00	ASPS
3.3.1.9.0.13.00.00.00.0000	1002.01.500	OBRIGAÇÕES PATRONAIS	12.000,00	ASPS
3.3.1.9.1.13.00.00.00.0000	1002.01.500	OBRIGAÇÕES PATRONAIS – OPERAÇÕES INTRA-ORÇAMENTÁRIAS	16.000,00	ASPS
3.3.3.9.0.30.00.00.00.0000	0000.01.602	MATERIAL DE CONSUMO	100.000,00	COVID-19
3.3.3.9.0.30.00.00.00.0000	1002.01.500	MATERIAL DE CONSUMO	254.646,29	ASPS
3.3.3.9.0.32.00.00.00.0000	0000.01.602	MATERIAL, BEM OU SERVIÇO PARA DISTRIBUIÇÃO GRATUITA	100.000,00	COVID-19
3.3.3.9.0.32.00.00.00.0000	1002.01.500	MATERIAL, BEM OU SERVIÇO PARA DISTRIBUIÇÃO GRATUITA	368.455,37	ASPS
3.3.3.9.0.39.00.00.00.0000	0000.01.602	OUTROS SERVIÇOS DE TERCEIROS – PESSOA JURÍDICA	200.000,00	COVID-19
3.3.3.9.0.39.00.00.00.0000	1002.01.500	OUTROS SERVIÇOS DE TERCEIROS – PESSOA JURÍDICA	337.279,08	ASPS
3.4.4.9.0.52.00.00.00.0000	0000.01.602	EQUIPAMENTOS E MATERIAL PERMANENTE	96.787,68	COVID-19

**Total: R\$ 1.935,168,42****10.302.0004.6002 – MANUTENÇÃO E ESTRUTURAÇÃO DA REDE PSICOSSOCIAL – CAPS**

3.3.1.9.0.11.00.00.00.0000	1004.01.600	VENCIMENTOS E VANTAGENS FIXAS – PESSOAL CIVIL	95.882,21	MANUTENÇÃO – MAC
3.3.1.9.0.13.00.00.00.0000	1003.01.600	OBRIGAÇÕES PATRONAIS	10.547,05	MANUT ATENÇÃO BAS
3.3.1.9.0.92.00.00.00.0000	1004.01.600	DESPESAS DE EXERCÍCIOS ANTERIORES	3.000,00	MANUTENÇÃO – MAC
3.3.1.9.1.13.00.00.00.0000	1003.01.600	OBRIGAÇÕES PATRONAIS – OPERAÇÕES INTRA-ORÇAMENTÁRIAS	15.197,34	MANUT ATENÇÃO BAS
3.3.3.9.0.08.00.00.00.0000	1004.01.600	OUTROS BENEFÍCIOS ASSISTENCIAIS – SALÁRIO FAMÍLIA	2.000,00	MANUTENÇÃO – MAC
3.3.3.9.0.30.00.00.00.0000	1004.01.600	MATERIAL DE CONSUMO	95.882,21	MANUTENÇÃO – MAC
3.3.3.9.0.34.00.00.00.0000	1004.01.600	OUTRAS DESPESAS DE PESSOAL COM TERCEIRIZAÇÃO	164.369,50	MANUTENÇÃO – MAC
3.3.3.9.0.36.00.00.00.0000	1004.01.600	OUTROS SERVIÇOS DE TERCEIROS – PESSOA FÍSICA	27.394,92	MANUTENÇÃO – MAC
3.3.3.9.0.39.00.00.00.0000	1002.01.600	OUTROS SERVIÇOS DE TERCEIROS – PESSOA JURÍDICA	13.697,46	ASPS
3.3.3.9.0.39.00.00.00.0000	1004.01.600	OUTROS SERVIÇOS DE TERCEIROS – PESSOA JURÍDICA	232.856,79	MANUTENÇÃO – MAC
3.3.1.9.0.92.00.00.00.0000	1004.01.600	DESPESAS DE EXERCÍCIOS ANTERIORES	5.000,00	MANUTENÇÃO – MAC
3.4.4.9.0.52.00.00.00.0000	1004.01.600	EQUIPAMENTOS E MATERIAL PERMANENTE	10.000,00	MANUTENÇÃO – MAC

**Total: R\$ 675.827,48****10.302.0004.6008 – MANUTENÇÃO DAS ATIV. DA UNIDADE DE PRONTO ATENDIMENTO-TETO FINANCEIRO**

3.3.1.9.0.04.00.00.00.0000	1002.01.500	CONTRATAÇÃO POR TEMPO DETERMINADO	326.133,91	ASPS
3.3.1.9.0.04.00.00.00.0000	1004.01.600	CONTRATAÇÃO POR TEMPO DETERMINADO	1.291.510,21	MANUTENÇÃO – MAC
3.3.1.9.0.11.00.00.00.0000	1002.01.500	VENCIMENTOS E VANTAGENS FIXAS – PESSOAL CIVIL	109.579,66	ASPS
3.3.1.9.0.11.00.00.00.0000	1004.01.600	VENCIMENTOS E VANTAGENS FIXAS – PESSOAL CIVIL	1.027.977,04	MANUTENÇÃO – MAC
3.3.1.9.0.13.00.00.00.0000	1004.01.600	OBRIGAÇÕES PATRONAIS	100.000,00	MANUTENÇÃO – MAC
3.3.1.9.1.13.00.00.00.0000	1002.01.500	OBRIGAÇÕES PATRONAIS – OPERAÇÕES INTRA-ORÇAMENTÁRIAS	13.697,46	ASPS
3.3.1.9.1.13.00.00.00.0000	1004.01.600	OBRIGAÇÕES PATRONAIS – OPERAÇÕES INTRA-ORÇAMENTÁRIAS	100.000,00	MANUTENÇÃO – MAC
3.3.3.9.0.39.00.00.00.0000	1004.01.600	OUTROS SERVIÇOS DE TERCEIROS – PESSOA JURÍDICA	904.032,23	MANUTENÇÃO – MAC
3.3.3.9.0.08.00.00.00.0000	1004.01.600	OUTROS BENEFÍCIOS ASSISTENCIAIS – SALÁRIO FAMÍLIA	10.000,00	MANUTENÇÃO – MAC
3.3.3.9.0.30.00.00.00.0000	1002.01.500	MATERIAL DE CONSUMO	30.000,00	ASPS
3.3.3.9.0.30.00.00.00.0000	1004.01.600	MATERIAL DE CONSUMO	398.570,36	MANUTENÇÃO – MAC
3.3.3.9.0.30.00.00.00.0000	1004.01.621	MATERIAL DE CONSUMO	300.000,00	MANUTENÇÃO – MAC ESTADUAL
3.3.3.9.0.34.00.00.00.0000	1002.01.500	OUTRAS DESPESAS DE PESSOAL COM TERCEIRIZAÇÃO	287.646,62	ASPS
3.3.3.9.0.34.00.00.00.0000	1004.01.600	OUTRAS DESPESAS DE PESSOAL COM TERCEIRIZAÇÃO	1.010.838,17	MANUTENÇÃO – MAC
3.3.3.9.0.34.00.00.00.0000	1004.01.621	OUTRAS DESPESAS DE PESSOAL COM TERCEIRIZAÇÃO	400.000,00	MANUTENÇÃO – MAC ESTADUAL
3.3.3.9.0.36.00.00.00.0000	1004.01.600	OUTROS SERVIÇOS DE TERCEIROS – PESSOA FÍSICA	27.394,92	MANUTENÇÃO – MAC
3.3.3.9.0.39.00.00.00.0000	1002.01.500	OUTROS SERVIÇOS DE TERCEIROS – PESSOA JURÍDICA	227.394,92	ASPS
3.3.3.9.0.39.00.00.00.0000	1004.01.600	OUTROS SERVIÇOS DE TERCEIROS – PESSOA JURÍDICA	834.466,39	MANUTENÇÃO – MAC
3.3.3.9.0.39.00.00.00.0000	1004.01.621	OUTROS SERVIÇOS DE TERCEIROS – PESSOA JURÍDICA	836.623,48	MANUTENÇÃO – MAC ESTADUAL
3.3.3.9.0.48.00.00.00.0000	1004.01.600	OUTROS AUXÍLIOS FINANCEIROS A PESSOA FÍSICA	82.184,75	MANUTENÇÃO – MAC
3.3.1.9.0.92.00.00.00.0000	1002.01.500	DESPESAS DE EXERCÍCIOS ANTERIORES	13.697,46	ASPS
3.4.4.9.0.52.00.00.00.0000	1002.01.500	EQUIPAMENTOS E MATERIAL PERMANENTE	45.471,10	ASPS



3.4.4.9.0.52.00.00.00.0000	1004.01.600	EQUIPAMENTOS E MATERIAL PERMANENTE	50.000,00	MANUTENÇÃO – MAC
----------------------------	-------------	------------------------------------	-----------	------------------

**Total: R\$ 8.427.218,68**

**10.302.0004.6044 – MANUTENÇÃO DAS ATIV. HOSITALARES DE MÉDIA E ALTA COMPLEXIDADE – REDE CEGONHA**

3.3.3.9.0.30.00.00.00.0000	1004.01.600	MATERIAL DE CONSUMO	10.000,00	MANUTENÇÃO – MAC
3.3.3.9.0.34.00.00.00.0000	1002.01.500	OUTRAS DESPESAS DE PESSOAL COM TERCEIRIZAÇÃO	54.789,83	ASPS
3.3.3.9.0.34.00.00.00.0000	1004.01.600	OUTRAS DESPESAS DE PESSOAL COM TERCEIRIZAÇÃO	202.856,79	MANUTENÇÃO – MAC
3.4.4.9.0.52.00.00.00.0000	1004.01.600	EQUIPAMENTOS E MATERIAL PERMANENTE	20.000,00	ASPS

**Total: R\$ 287.646,62**

**10.303.0004.6014 – MANUTENÇÃO DAS ATIVIDADES DA FARMÁCIA BÁSICA – AFB**

3.3.3.9.0.32.00.00.00.0000	1002.01.500	MATERIAL, BEM OU SERVIÇO PARA DISTRIBUIÇÃO GRATUITA	92.817,04	ASPS
3.3.3.9.0.32.00.00.00.0000	1006.01.600	MATERIAL, BEM OU SERVIÇO PARA DISTRIBUIÇÃO GRATUITA	218.887,96	MANUTENÇÃO – FARMÁCIA BÁSICA
3.3.3.9.0.32.00.00.00.0000	1006.01.500	MATERIAL, BEM OU SERVIÇO PARA DISTRIBUIÇÃO GRATUITA	59.563,15	MANUTENÇÃO- FAR. BAS. ESTADUAL

**Total: R\$ 371.268,15**

**10.304.0004.6018 – MANUTENÇÃO DAS ATIV. DE VIGILÂNCIA SANITÁRIA (PFVISA)**

3.3.1.9.0.04.00.00.00.0000	1005.01.600	CONTRATAÇÃO POR TEMPO DETERMINADO	2.394,92	MANUT. – VIGILANCIA SAUDE
3.3.1.9.0.11.00.00.00.0000	1005.01.600	VENCIMENTOS E VANTAGENS FIXAS – PESSOAL CIVIL	80.184,75	MANUT. – VIGILANCIA SAUDE
3.3.3.9.0.08.00.00.00.0000	1005.01.600	OUTROS BENEFÍCIOS ASSISTENCIAIS – SALÁRIO FAMÍLIA	2.000,00	MANUT. – VIGILANCIA SAUDE
3.3.3.9.0.30.00.00.00.0000	1005.01.621	MATERIAL DE CONSUMO	64.322,93	MANUT. – VIG. SAUDE EST.
3.3.3.9.0.36.00.00.00.0000	1005.01.621	OUTROS SERVIÇOS DE TERCEIROS – PESSOA FÍSICA	10.000,00	MANUT. – VIG. SAUDE EST.
3.3.3.9.0.39.00.00.00.0000	1005.01.621	OUTROS SERVIÇOS DE TERCEIROS – PESSOA JURÍDICA	20.000,00	MANUT. – VIG. SAUDE EST.
3.4.4.9.0.52.00.00.00.0000	1005.01.600	EQUIPAMENTOS E MATERIAL PERMANENTE	5.000,00	MANUT. – VIGILANCIA SAUDE

**Total: R\$ 183.902,60**

**10.305.0004.6017 – MANUTENÇÃO DAS ATIVIDADES DE VIGILÂNCIA EM SAÚDE (PFVS)**

3.3.1.9.0.11.00.00.00.0000	1002.01.500	VENCIMENTOS E VANTAGENS FIXAS – PESSOAL CIVIL	27.394,92	MANUT. – VIGILANCIA SAUDE
3.3.1.9.0.11.00.00.00.0000	1005.01.600	VENCIMENTOS E VANTAGENS FIXAS – PESSOAL CIVIL	232.240,35	MANUT. – VIGILANCIA SAUDE
3.3.3.9.0.08.00.00.00.0000	1005.01.600	OUTROS BENEFÍCIOS ASSISTENCIAIS – SALÁRIO FAMÍLIA	3.000,00	MANUT. – VIGILANCIA SAUDE
3.3.3.9.0.14.00.00.00.0000	1005.01.600	DIÁRIAS – PESSOAL CIVIL	5.000,00	MANUT. – VIGILANCIA SAUDE
3.3.3.9.0.30.00.00.00.0000	1005.01.600	MATERIAL DE CONSUMO	27.394,92	MANUT. – VIGILANCIA SAUDE
3.3.3.9.0.34.00.00.00.0000	1005.01.600	OUTRAS DESPESAS DE PESSOAL COM TERCEIRIZAÇÃO	10.882,21	MANUT. – VIGILANCIA SAUDE
3.3.3.9.0.36.00.00.00.0000	1005.01.600	OUTROS SERVIÇOS DE TERCEIROS – PESSOA FÍSICA	13.697,46	MANUT. – VIGILANCIA SAUDE
3.3.3.9.0.39.00.00.00.0000	1005.01.600	OUTROS SERVIÇOS DE TERCEIROS – PESSOA JURÍDICA	13.697,46	MANUT. – VIGILANCIA SAUDE
3.4.4.9.0.52.00.00.00.0000	1005.01.600	EQUIPAMENTOS E MATERIAL PERMANENTE	20.000,00	MANUT. – VIGILANCIA SAUDE

**Total: R\$ 353.307,32**

**Total da Unidade: R\$ 18.755.257,41**

**Total do Secretaria: R\$ 23.519.785,54**

**Secretaria: 06 – SECRETARIA MUNICIPAL DE ASSISTÊNCIA SOCIAL, DESENVOLVIMENTO HUMANO E HABITAÇÃO**

**Unidade: 0660 – SECRETARIA MUNICIPAL DE ASSISTÊNCIA SOCIAL, DESENVOLVIMENTO HUMANO E HABITAÇÃO**

**08.122222.0001.6015 – MANUTENÇÃO DAS ATIVIDADES DA SECRETARIA DE ASSISTÊNCIA SOCIAL**

3.3.1.9.0.04.00.00.00.0000	0000.01.500	CONTRATAÇÃO POR TEMPO DETERMINADO	410.923,74	Recursos não Vinculados de Impostos
3.3.1.9.0.11.00.00.00.0000	0000.01.500	VENCIMENTOS E VANTAGENS FIXAS – PESSOAL CIVIL	801.487,70	Recursos não Vinculados de Impostos
3.3.1.9.0.13.00.00.00.0000	0000.01.500	OBRIGAÇÕES PATRONAIS	104.503,88	Recursos não Vinculados de Impostos
3.3.1.9.0.92.00.00.00.0000	0000.01.500	DESPESAS DE EXERCÍCIOS ANTERIORES	10.000,00	Recursos não Vinculados de Impostos
3.3.1.9.1.13.00.00.00.0000	0000.01.500	OBRIGAÇÕES PATRONAIS – OPERAÇÕES INTRA-ORÇAMENTÁRIAS	45.735,53	Recursos não Vinculados de Impostos
3.3.2.9.0.21.00.00.00.0000	0000.01.500	JUROS SOBRE A DÍVIDA POR CONTRATO	8.000,00	Recursos não Vinculados de Impostos
3.3.3.9.0.08.00.00.00.0000	0000.01.500	OUTROS BENEFÍCIOS ASSISTENCIAIS – SALÁRIO FAMÍLIA	2.000,00	Recursos não Vinculados de Impostos
3.3.3.9.0.14.00.00.00.0000	0000.01.500	DIÁRIAS – PESSOAL CIVIL	10.000,00	Recursos não Vinculados de Impostos
3.3.3.9.0.30.00.00.00.0000	0000.01.500	MATERIAL DE CONSUMO	168.066,95	Recursos não Vinculados de Impostos
3.3.3.9.0.36.00.00.00.0000	0000.01.500	OUTROS SERVIÇOS DE TERCEIROS – PESSOA FÍSICA	54.789,83	Recursos não Vinculados de Impostos
3.3.3.9.0.39.00.00.00.0000	0000.01.500	OUTROS SERVIÇOS DE TERCEIROS – PESSOA JURÍDICA	85.882,21	Recursos não Vinculados de Impostos
3.3.3.9.0.40.00.00.00.0000	0000.01.500	SERVIÇO DE TECNOLOGIA DA INFORMAÇÃO E COMUNICAÇÃO – PESSOA JURÍDICA	2.000,00	Recursos não Vinculados de Impostos
3.3.1.9.0.92.00.00.00.0000	0000.01.500	DESPESAS DE EXERCÍCIOS ANTERIORES	13.697,46	Recursos não Vinculados de Impostos
3.4.4.9.0.52.00.00.00.0000	0000.01.500	EQUIPAMENTOS E MATERIAL PERMANENTE	13.697,46	Recursos não Vinculados de Impostos

**Total: R\$ 1.730.784,76**

#### 08.125.0003.6041 – MANUTENÇÃO DO COSELHO MUNICIPAL DE ASSISTÊNCIA SOCIAL

3.3.3.9.0.14.00.00.00.0000	0000.01.500	DIÁRIAS – PESSOAL CIVIL	5.000,00	Recursos não Vinculados de Impostos
3.3.3.9.0.30.00.00.00.0000	0000.01.500	MATERIAL DE CONSUMO	10.000,00	Recursos não Vinculados de Impostos
3.3.3.9.0.36.00.00.00.0000	0000.01.500	OUTROS SERVIÇOS DE TERCEIROS – PESSOA FÍSICA	10.000,00	Recursos não Vinculados de Impostos
3.3.3.9.0.39.00.00.00.0000	0000.01.500	OUTROS SERVIÇOS DE TERCEIROS – PESSOA JURÍDICA	20.000,00	Recursos não Vinculados de Impostos
3.4.4.9.0.52.00.00.00.0000	0000.01.500	EQUIPAMENTOS E MATERIAL PERMANENTE	15.000,00	Recursos não Vinculados de Impostos

**Total: R\$ 60.000,00**

#### 08.243.0003.2053 – MANUTENÇÃO DAS ATIVIDADES DA CASA DE ACOLHIMENTO

3.3.3.9.0.30.00.00.00.0000	0000.01.500	MATERIAL DE CONSUMO	76.558,05	Recursos não Vinculados de Impostos
3.3.3.9.0.36.00.00.00.0000	0000.01.500	OUTROS SERVIÇOS DE TERCEIROS – PESSOA FÍSICA	31.367,00	Recursos não Vinculados de Impostos
3.3.3.9.0.39.00.00.00.0000	0000.01.500	OUTROS SERVIÇOS DE TERCEIROS – PESSOA JURÍDICA	67.578,00	Recursos não Vinculados de Impostos
3.4.4.9.0.52.00.00.00.0000	0000.01.500	EQUIPAMENTOS E MATERIAL PERMANENTE	37.578,00	Recursos não Vinculados de Impostos

**Total: R\$ 213.081,05**

#### 08.243.0003.6013 – MANUTENÇÃO DO CONSELHO TUTELAR DOS DIR. DA CRIANÇA E DO ADOLESCENTE

3.3.1.9.0.11.00.00.00.0000	0000.01.500	VENCIMENTOS E VANTAGENS FIXAS – PESSOAL CIVIL	128.700,00	Recursos não Vinculados de Impostos
3.3.1.9.1.13.00.00.00.0000	0000.01.500	OBRIGAÇÕES PATRONAIS – OPERAÇÕES INTRA-ORÇAMENTÁRIAS	28.300,00	Recursos não Vinculados de Impostos
3.3.3.9.0.30.00.00.00.0000	0000.01.500	MATERIAL DE CONSUMO	10.000,00	Recursos não Vinculados de Impostos
3.3.3.9.0.36.00.00.00.0000	0000.01.500	OUTROS SERVIÇOS DE TERCEIROS – PESSOA FÍSICA	10.000,00	Recursos não Vinculados de Impostos
3.3.3.9.0.39.00.00.00.0000	0000.01.500	OUTROS SERVIÇOS DE TERCEIROS – PESSOA JURÍDICA	18.000,00	Recursos não Vinculados de Impostos
3.4.4.9.0.52.00.00.00.0000	0000.01.500	EQUIPAMENTOS E MATERIAL PERMANENTE	5.000,00	Recursos não Vinculados de Impostos

**Total: R\$ 200.000,00**

#### 08.244.0003.5003 – CONSTRUÇÃO DO CENTRO DE ATENÇÃO ÀS FAMÍLIAS CARENTES

3.4.4.9.0.51.00.00.00.0000	0000.01.500	OBRAS E INSTALAÇÕES	50.000,00	Recursos não Vinculados de Impostos
----------------------------	-------------	---------------------	-----------	-------------------------------------

**Total: R\$ 50.000,00**

#### 08.244.0003.6021 – MANUTENÇÃO DAS POLÍTICAS DE IGUALDADE E ENFRENTAMENTO À VIOLÊNCIA CONTRA AS MULHERES

3.3.1.9.0.04.00.00.00.0000	0000.01.500	CONTRATAÇÃO POR TEMPO DETERMINADO	200.000,00	Recursos não Vinculados de Impostos
3.3.3.9.0.14.00.00.00.0000	0000.01.500	DIARIAS – PESSOAL CIVIL	10.000,00	Recursos não Vinculados de Impostos
3.3.3.9.0.30.00.00.00.0000	0000.01.500	MATERIAL DE CONSUMO	100.000,00	Recursos não Vinculados de Impostos
3.3.3.9.0.33.00.00.00.0000	0000.01.500	PASSAGENS E DESPESAS COM LOCOMOÇÃO	10.000,00	Recursos não Vinculados de Impostos
3.3.3.9.0.36.00.00.00.0000	0000.01.500	OUTROS SERVIÇOS DE TERCEIROS – PESSOA FÍSICA	20.000,00	Recursos não Vinculados de Impostos
3.3.3.9.0.39.00.00.00.0000	0000.01.500	OUTROS SERVIÇOS DE TERCEIROS – PESSOA JURÍDICA	50.000,00	Recursos não Vinculados de Impostos
3.4.4.9.0.52.00.00.00.0000	0000.01.500	EQUIPAMENTOS E MATERIAL PERMANENTE	30.000,00	Recursos não Vinculados de Impostos

**Total: R\$ 420.000,00**

#### 08.244.0003.6032 – MANUTENÇÃO DO PROGRAMA DE BENEFÍCIOS EVENTUAIS

3.3.3.9.0.32.00.00.00.0000	0000.01.500	MATERIAL, BEM OU SERVIÇO PARA DISTRIBUIÇÃO GRATUITA	369.831,37	Recursos não Vinculados de Impostos
3.3.3.9.0.48.00.00.00.0000	0000.01.500	OUTROS AUXÍLIOS FINANCEIROS A PESSOA FÍSICA	342.436,45	Recursos não Vinculados de Impostos

**Total: R\$ 712.267,82**

#### 08.244.0003.6037 – MANUTENÇÃO DO PROJETO ALIMENTAR FAMÍLIAS

3.3.3.9.0.32.00.00.00.0000	0000.01.500	MATERIAL, BEM OU SERVIÇO PARA DISTRIBUIÇÃO GRATUITA	10.000,00	Recursos não Vinculados de Impostos
----------------------------	-------------	-----------------------------------------------------	-----------	-------------------------------------

**Total: R\$ 10.000,00**

**Total da Unidade: 3.396.133,63**

#### Unidade: 0661 – FUNDO MUNICIPAL DE ASSISTÊNCIA SOCIAL

#### 08.243.0003.6024 – MANUTENÇÃO DAS ATIVIDADES DO PROGRAMA CRIANÇA FELIZ

3.3.1.9.0.04.00.00.00.0000	0000.01.660	CONTRATAÇÃO POR TEMPO DETERMINADO	136.974,58	FNAS
3.3.3.9.0.30.00.00.00.0000	0000.01.660	MATERIAL DE CONSUMO	13.697,46	FNAS
3.3.3.9.0.36.00.00.00.0000	0000.01.660	OUTROS SERVIÇOS DE TERCEIROS – PESSOA FÍSICA	5.000,00	FNAS
3.3.3.9.0.39.00.00.00.0000	0000.01.660	OUTROS SERVIÇOS DE TERCEIROS – PESSOA JURÍDICA	8.697,46	FNAS

**Total: R\$ 164.369,50**

#### 08.244.0003.6027 – MANUTENÇÃO DO ÍNDICE DE GESTÃO DESCENTRALIZADA – IGD/PBF

3.3.1.9.0.04.00.00.00.0000	0000.01.660	CONTRATAÇÃO POR TEMPO DETERMINADO	104.764,10	FNAS
3.3.3.9.0.14.00.00.00.0000	0000.01.660	DIARIAS – PESSOAL CIVIL	10.000,00	FNAS
3.3.3.9.0.30.00.00.00.0000	0000.01.660	MATERIAL DE CONSUMO	10.000,00	FNAS
3.3.3.9.0.36.00.00.00.0000	0000.01.660	OUTROS SERVIÇOS DE TERCEIROS – PESSOA FÍSICA	10.000,00	FNAS
3.3.3.9.0.39.00.00.00.0000	0000.01.660	OUTROS SERVIÇOS DE TERCEIROS – PESSOA JURÍDICA	140.000,00	FNAS
3.4.4.9.0.52.00.00.00.0000	0000.01.660	EQUIPAMENTOS E MATERIAL PERMANENTE	5.000,00	FNAS

**Total: R\$ 279.764,10**

#### 08.244.0003.6028 – MANUTENÇÃO DO ÍNDICE DE GESTÃO DESCENTRALIZADA – IGD/SUAS

3.3.3.9.0.14.00.00.00.0000	0000.01.660	DIARIAS – PESSOAL CIVIL	2.000,00	Recursos não Vinculados de Impostos
3.3.3.9.0.30.00.00.00.0000	0000.01.660	MATERIAL DE CONSUMO	2.000,00	Recursos não Vinculados de Impostos
3.3.3.9.0.36.00.00.00.0000	0000.01.660	OUTROS SERVIÇOS DE TERCEIROS – PESSOA FÍSICA	2.000,00	Recursos não Vinculados de Impostos
3.3.3.9.0.39.00.00.00.0000	0000.01.660	OUTROS SERVIÇOS DE TERCEIROS – PESSOA JURÍDICA	2.000,00	Recursos não Vinculados de Impostos
3.4.4.9.0.52.00.00.00.0000	0000.01.660	EQUIPAMENTOS E MATERIAL PERMANENTE	2.000,00	Recursos não Vinculados de Impostos

**Total: R\$ 10.000,00**

**08.244.0003.6052 – PISO BÁSICO FIXO – CRAS**

3.3.1.9.0.04.00.00.00.0000	0000.01.660	CONTRATAÇÃO POR TEMPO DETERMINADO	20.000,00	Recursos não Vinculados de Impostos	
3.3.1.9.0.04.00.00.00.0000	0000.01.660	CONTRATAÇÃO POR TEMPO DETERMINADO	27.394,42		FNAS
3.3.3.9.0.14.00.00.00.0000	0000.01.660	DIARIAS – PESSOAL CIVIL	5.000,00		FNAS
3.3.3.9.0.30.00.00.00.0000	0000.01.660	MATERIAL DE CONSUMO	63.487,29		FNAS
3.3.3.9.0.36.00.00.00.0000	0000.01.660	OUTROS SERVIÇOS DE TERCEIROS – PESSOA FÍSICA	10.697,46		FNAS
3.3.3.9.0.39.00.00.00.0000	0000.01.660	OUTROS SERVIÇOS DE TERCEIROS – PESSOA JURÍDICA	13.697,46		FNAS
3.4.4.9.0.52.00.00.00.0000	0000.01.660	EQUIPAMENTOS E MATERIAL PERMANENTE	3.000,00		FNAS

**Total: R\$ 143.277,13****08.244.0003.6053 – PISO FIXO DE MÉDIA COMPLEXIDADE – CREAS**

3.3.1.9.0.04.00.00.00.0000	0000.01.660	CONTRATAÇÃO POR TEMPO DETERMINADO	20.000,00	Recursos não Vinculados de Impostos	
3.3.1.9.0.04.00.00.00.0000	0000.01.660	CONTRATAÇÃO POR TEMPO DETERMINADO	104.579,66		FNAS
3.3.3.9.0.14.00.00.00.0000	0000.01.660	DIARIAS – PESSOAL CIVIL	5.000,00		FNAS
3.3.3.9.0.30.00.00.00.0000	0000.01.660	MATERIAL DE CONSUMO	13.697,46		FNAS
3.3.3.9.0.36.00.00.00.0000	0000.01.660	OUTROS SERVIÇOS DE TERCEIROS – PESSOA FÍSICA	13.697,46		FNAS
3.3.3.9.0.39.00.00.00.0000	0000.01.660	OUTROS SERVIÇOS DE TERCEIROS – PESSOA JURÍDICA	13.697,46		FNAS

**Total: R\$ 170.672,04****08.244.0003.6056 – SERVIÇO DE CONVIVÊNCIA E FORTALECIMENTO DE VÍNCULOS – SCFV**

3.3.1.9.0.04.00.00.00.0000	0000.01.660	CONTRATAÇÃO POR TEMPO DETERMINADO	40.000,00	Recursos não Vinculados de Impostos	
3.3.1.9.0.04.00.00.00.0000	0000.01.660	CONTRATAÇÃO POR TEMPO DETERMINADO	164.831,37		FNAS
3.3.3.9.0.14.00.00.00.0000	0000.01.660	DIARIAS – PESSOAL CIVIL	5.000,00		FNAS
3.3.3.9.0.30.00.00.00.0000	0000.01.660	MATERIAL DE CONSUMO	27.394,92		FNAS
3.3.3.9.0.36.00.00.00.0000	0000.01.660	OUTROS SERVIÇOS DE TERCEIROS – PESSOA FÍSICA	13.697,46		FNAS
3.3.3.9.0.39.00.00.00.0000	0000.01.660	OUTROS SERVIÇOS DE TERCEIROS – PESSOA JURÍDICA	13.697,46		FNAS

**Total: R\$ 264.621,21****Total da Unidade: 1.032.703,98****Unidade: 0662 – FUNDO MUN. DOS DIREITOS DA CRIANÇA E DO ADOLESCENTE****08.243.0003.6039 – MANUT. DO FUNDO MUN. DOS DIR. DA CRIANÇA E DO ADOLESCENTE**

3.3.1.9.0.04.00.00.00.0000	0000.01.660	CONTRATAÇÃO POR TEMPO DETERMINADO	61.009,15		FNAS
3.3.3.9.0.30.00.00.00.0000	0000.01.500	MATERIAL DE CONSUMO	68.487,29	Recursos não Vinculados de Impostos	
3.3.3.9.0.36.00.00.00.0000	0000.01.500	OUTROS SERVIÇOS DE TERCEIROS – PESSOA FÍSICA	27.394,92	Recursos não Vinculados de Impostos	
3.3.3.9.0.39.00.00.00.0000	0000.01.500	OUTROS SERVIÇOS DE TERCEIROS – PESSOA JURÍDICA	68.487,29	Recursos não Vinculados de Impostos	
3.4.4.9.0.52.00.00.00.0000	0000.01.500	EQUIPAMENTOS E MATERIAL PERMANENTE	68.487,29	Recursos não Vinculados de Impostos	

**Total: R\$ 293.865,94****Total da Unidade: R\$ 293.865,94****Total da Secretaria: R\$ 4.722.703,55****Secretaria: 07 – SECRETARIA MUNICIPAL DE CULTURA, ESPORTE E LAZER****Unidade: 0442 – COORDENAÇÃO DE CULTURA****13.122.0001.2016 – MANUTENÇÃO DAS ATIVIDADES DA COORDENADORIA DE CULTURA**

3.3.1.9.0.11.00.00.00.0000	0000.01.500	VENCIMENTOS E VANTAGENS FIXAS – PESSOAL CIVIL	485.305,32	Recursos não Vinculados de Impostos
3.3.1.9.0.13.00.00.00.0000	0000.01.500	OBRIGAÇÕES PATRONAIS	91.546,80	Recursos não Vinculados de Impostos
3.3.1.9.1.13.00.00.00.0000	0000.01.500	OBRIGAÇÕES PATRONAIS – OPERAÇÕES INTRA-ORÇAMENTÁRIAS	9.379,92	Recursos não Vinculados de Impostos
3.3.3.9.0.14.00.00.00.0000	0000.01.500	DIÁRIAS – PESSOAL CIVIL	5.000,00	Recursos não Vinculados de Impostos
3.3.3.9.0.30.00.00.00.0000	0000.01.500	MATERIAL DE CONSUMO	231.554,24	Recursos não Vinculados de Impostos
3.3.3.9.0.36.00.00.00.0000	0000.01.500	OUTROS SERVIÇOS DE TERCEIROS – PESSOA FÍSICA	41.092,37	Recursos não Vinculados de Impostos
3.3.3.9.0.39.00.00.00.0000	0000.01.500	OUTROS SERVIÇOS DE TERCEIROS – PESSOA JURÍDICA	473.108,49	Recursos não Vinculados de Impostos
3.4.4.9.0.52.00.00.00.0000	0000.01.500	EQUIPAMENTOS E MATERIAL PERMANENTE	13.697,46	Recursos não Vinculados de Impostos

**Total: R\$ 1.350.684,60**

### 13.392.0006.1035 – CONSTRUÇÃO E/OU AMPLIAÇÃO DAS BIBLIOTECAS PÚBLICAS

3.4.4.9.0.51.00.00.00.0000	0000.01.700	OBRAS E INSTALAÇÕES	20.000,00	DEMAIS CONVÊNIOS - UNIÃO
----------------------------	-------------	---------------------	-----------	--------------------------

**Total: R\$ 20.000,00**

### 13.392.0006.2045 – APOIO AS ATIVIDADES CÍVICAS, CULTURAIS E TRADICIONAIS DO MUNICÍPIO

3.3.3.9.0.39.00.00.00.0000	0000.01.500	OUTROS SERVIÇOS DE TERCEIROS – PESSOA JURÍDICA	27.394,92	Recursos não Vinculados de Impostos
----------------------------	-------------	------------------------------------------------	-----------	-------------------------------------

**Total: R\$ 27.394,92**

### 13.392.0006.2046 – APOIO AOS GRUPOS CULTURAIS

3.3.3.5.0.43.00.00.00.0000	0000.01.500	SUBVENÇÕES SOCIAIS	237.646,62	Recursos não Vinculados de Impostos
3.3.3.9.0.30.00.00.00.0000	0000.01.500	MATERIAL DE CONSUMO	54.789,83	Recursos não Vinculados de Impostos
3.3.3.9.0.36.00.00.00.0000	0000.01.500	OUTROS SERVIÇOS DE TERCEIROS – PESSOA FÍSICA	13.697,46	Recursos não Vinculados de Impostos
3.3.3.9.0.39.00.00.00.0000	0000.01.500	OUTROS SERVIÇOS DE TERCEIROS – PESSOA JURÍDICA	178.066,95	Recursos não Vinculados de Impostos

**Total: R\$ 484.200,86**

**Total da Unidade: 1.882.280,38**

### Unidade: 0443 – COORDENAÇÃO DE ESPORTES

#### 27.812.0006.1033 – CONSTRUÇÃO E/OU AMPLIAÇÃO DE QUADRAS POLIESPORTIVAS

3.4.4.9.0.51.00.00.00.0000	0000.01.700	OBRAS E INSTALAÇÕES	20.000,00	DEMAIS CONVÊNIOS - UNIÃO
----------------------------	-------------	---------------------	-----------	--------------------------

**Total: R\$ 20.000,00**

#### 27.812.0006.1040 – CONSTRUÇÃO E/OU AMPLIAÇÃO DE GINÁSIO DE ESPORTES

3.4.4.9.0.51.00.00.00.0000	0000.01.700	OBRAS E INSTALAÇÕES	30.000,00	DEMAIS CONVÊNIOS - UNIÃO
----------------------------	-------------	---------------------	-----------	--------------------------

**Total: R\$ 30.000,00**

#### 27.812.0006.1040 – PROGRAMA DE APOIO AO ESPORTE AMADOR

3.3.3.9.0.30.00.00.00.0000	0000.01.500	MATERIAL DE CONSUMO	5.000,00	Recursos não Vinculados de Impostos
3.3.3.9.0.31.00.00.00.0000	0000.01.500	PREMIAÇÕES CULTURAIS, ARTÍSTICAS, CIENTÍFICAS, DESPORTIVAS E OUTRAS	15.000,00	Recursos não Vinculados de Impostos
3.3.3.9.0.32.00.00.00.0000	0000.01.500	MATERIAL, BEM OU SERVIÇO PARA DISTRIBUIÇÃO GRAT.	15.000,00	Recursos não Vinculados de Impostos
3.3.3.9.0.36.00.00.00.0000	0000.01.500	OUTROS SERVIÇOS DE TERCEIROS – PESSOA FÍSICA	5.000,00	Recursos não Vinculados de Impostos
3.3.3.9.0.39.00.00.00.0000	0000.01.500	OUTROS SERVIÇOS DE TERCEIROS – PESSOA JURÍDICA	10.000,00	Recursos não Vinculados de Impostos

**Total: R\$ 50.000,00**  
**Total da Unidade: 100.000,00**  
**Total da Secretaria: R\$ 1.982.280,38**

**Secretaria: 08 – SECRETARIA MUNICIPAL DE PLANEJAMENTO, ORÇAMENTO, GESTÃO E PATRIMÔNIO**  
**Unidade: 0880 – SECRETARIA MUNICIPAL DE PLANEJAMENTO, ORÇAMENTO, GESTÃO E PATRIMÔNIO**

**04.121.0001.2009 – MANUTENÇÃO DAS ATIVIDADES DA SECRETARIA DE PLANEJAMENTO E ORÇAMENTO**

3.3.1.9.0.11.00.00.00.0000	0000.01.500	VENCIMENTOS E VANTAGENS FIXAS – PESSOAL CIVIL	424.621,20	Recursos não Vinculados de Impostos
3.3.1.9.0.13.00.00.00.0000	0000.01.500	OBRIGAÇÕES PATRONAIS	72.252,96	Recursos não Vinculados de Impostos
3.3.1.9.1.13.00.00.00.0000	0000.01.500	OBRIGAÇÕES PATRONAIS – OPERAÇÕES INTRA-ORÇAMENTÁRIAS	12.178,08	Recursos não Vinculados de Impostos
3.3.3.9.0.30.00.00.00.0000	0000.01.500	MATERIAL DE CONSUMO	15.000,00	Recursos não Vinculados de Impostos
3.3.3.9.0.36.00.00.00.0000	0000.01.500	OUTROS SERVIÇOS DE TERCEIROS – PESSOA FÍSICA	25.000,00	Recursos não Vinculados de Impostos
3.3.3.9.0.39.00.00.00.0000	0000.01.500	OUTROS SERVIÇOS DE TERCEIROS – PESSOA JURÍDICA	242.795,24	Recursos não Vinculados de Impostos
3.3.3.9.0.40.00.00.00.0000	0000.01.500	SERVIÇO DE TECNOLOGIA DA INFORMAÇÃO E COMUNICAÇÃO – PESSOA JU	15.000,00	Recursos não Vinculados de Impostos
3.4.4.9.0.52.00.00.00.0000	0000.01.500	EQUIPAMENTOS E MATERIAL PERMANENTE	25.000,00	Recursos não Vinculados de Impostos

**Total: R\$ 831.847,48**  
**Total da Unidade: R\$ 831.847,48**  
**Total da Secretaria: R\$ 831.847,48**

**Secretaria: 09 – SECRETARIA DE GER. DE FROTAS DE VEÍCULOS**  
**Unidade: 0990 – SECRETARIA DE GER. DE FROTAS DE VEÍCULOS**

**04.122.0001.2062 – MANUTENÇÃO DA SECRETARIA DE GER. DE FROTAS E VEÍCULOS**

3.3.1.9.0.11.00.00.00.0000	0000.01.500	VENCIMENTOS E VANTAGENS FIXAS – PESSOAL CIVIL	238.998,00	Recursos não Vinculados de Impostos
3.3.1.9.0.13.00.00.00.0000	0000.01.500	OBRIGAÇÕES PATRONAIS	43.312,44	Recursos não Vinculados de Impostos
3.3.1.9.1.13.00.00.00.0000	0000.01.500	OBRIGAÇÕES PATRONAIS – OPERAÇÕES INTRA-ORÇAMENTÁRIAS	5.244,00	Recursos não Vinculados de Impostos

**Total: R\$ 287.554,44**  
**Total da Unidade: R\$ 287.554,44**  
**Total da Secretaria: R\$ 287.554,44**

**Secretaria: 10 – SECRETARIA MUNICIPAL DE TURISMO, INDÚSTRIA E COMÉRCIO**  
**Unidade: 1010 – SECRETARIA MUNICIPAL DE TURISMO, INDÚSTRIA E COMÉRCIO**

**23.122.0001.2020 – MANUT. DAS ATIV. DA SEC. MUNICIPAL DE TURISMO, INDÚSTRIA E COMÉRCIO**

3.3.1.9.0.04.00.00.00.0000	0000.01.500	CONTRATAÇÃO POR TEMPO DETERMINADO	13.697,46	Recursos não Vinculados de Impostos
3.3.1.9.0.11.00.00.00.0000	0000.01.500	VENCIMENTOS E VANTAGENS FIXAS – PESSOAL CIVIL	334.541,28	Recursos não Vinculados de Impostos
3.3.1.9.0.13.00.00.00.0000	0000.01.500	OBRIGAÇÕES PATRONAIS	37.996,80	Recursos não Vinculados de Impostos
3.3.1.9.0.92.00.00.00.0000	0000.01.500	DESPESAS DE EXERCÍCIOS ANTERIORES	11.697,46	Recursos não Vinculados de Impostos
3.3.1.9.1.13.00.00.00.0000	0000.01.500	OBRIGAÇÕES PATRONAIS – OPERAÇÕES INTRA-ORÇAMENTÁRIAS	25.508,64	Recursos não Vinculados de Impostos
3.3.3.9.0.08.00.00.00.0000	0000.01.500	OUTROS BENEFÍCIOS ASSISTÊNCIAIS – SALÁRIO FAMÍLIA	2.000,00	Recursos não Vinculados de Impostos
3.3.3.9.0.14.00.00.00.0000	0000.01.500	DIÁRIAS – PESSOAL CIVIL	13.697,46	Recursos não Vinculados de Impostos
3.3.3.9.0.30.00.00.00.0000	0000.01.500	MATERIAL DE CONSUMO	41.092,37	Recursos não Vinculados de Impostos
3.3.3.9.0.33.00.00.00.0000	0000.01.500	PASSAGENS E DESPESAS COM LOCOMOÇÃO	15.000,00	Recursos não Vinculados de Impostos
3.3.3.9.0.36.00.00.00.0000	0000.01.500	OUTROS SERVIÇOS DE TERCEIROS – PESSOA FÍSICA	82.184,75	Recursos não Vinculados de Impostos
3.3.3.9.0.39.00.00.00.0000	0000.01.500	OUTROS SERVIÇOS DE TERCEIROS – PESSOA JURÍDICA	108.277,12	Recursos não Vinculados de Impostos
3.4.4.9.0.52.00.00.00.0000	0000.01.500	EQUIPAMENTOS E MATERIAL PERMANENTE	54.789,83	Recursos não Vinculados de Impostos

**Total: R\$ 740.483,17**  
**Total da Unidade: R\$ 740.483,17**

**Unidade: 1011 – FUNDO MUNICIPAL DE TURISMO – FUMTUR****23.695.0013.2008 – MANUTENÇÃO DOS SERVIÇOS DE PROMOÇÃO E APOIO AO TURISMO**

3.3.3.9.0.30.00.00.00.0000	0000.01.500	MATERIAL DE CONSUMO	41.092,37	Recursos não Vinculados de Impostos
3.3.3.9.0.31.00.00.00.0000	0000.01.500	PREMIAÇÕES CULTURAIS, ARTÍSTICAS, CIENTÍFICAS, DESPORTIVAS E OUTRAS	13.697,46	Recursos não Vinculados de Impostos
3.3.3.9.0.32.00.00.00.0000	0000.01.500	MATERIAL, BEM OU SERVIÇO PARA DISTRIBUIÇÃO GRAT.	13.697,46	Recursos não Vinculados de Impostos
3.3.3.9.0.36.00.00.00.0000	0000.01.500	OUTROS SERVIÇOS DE TERCEIROS – PESSOA FÍSICA	41.092,37	Recursos não Vinculados de Impostos
3.3.3.9.0.39.00.00.00.0000	0000.01.500	OUTROS SERVIÇOS DE TERCEIROS – PESSOA JURÍDICA	246.554,24	Recursos não Vinculados de Impostos
3.4.4.9.0.52.00.00.00.0000	0000.01.500	EQUIPAMENTOS E MATERIAL PERMANENTE	13.697,46	Recursos não Vinculados de Impostos

**Total: R\$ 369.831,36****Total da Unidade: 369.831,36****Total da Secretaria: 1.110.314,53****Secretaria: 11 – SECRETARIA MUN. DE AGRICULTURA, PESCA, ABAST. E AGRO INDÚSTRIA****Unidade: 1111 - SECRETARIA MUN. DE AGRICULTURA, PESCA, ABAST. E AGRO INDÚSTRIA****20.122.0001.2022 – MANUTENÇÃO DAS ATIV. DA SEC. MUN. DE AGRICULTURA, PESCA E AGRO INDÚSTRIA**

3.3.1.9.0.04.00.00.00.0000	0000.01.500	CONTRATAÇÃO POR TEMPO DETERMINADO	13.697,46	Recursos não Vinculados de Impostos
3.3.1.9.0.11.00.00.00.0000	0000.01.500	VENCIMENTOS E VANTAGENS FIXAS – PESSOAL CIVIL	469.898,00	Recursos não Vinculados de Impostos
3.3.1.9.0.13.00.00.00.0000	0000.01.500	OBRIGAÇÕES PATRONAIS	35.574,88	Recursos não Vinculados de Impostos
3.3.1.9.1.13.00.00.00.0000	0000.01.500	OBRIGAÇÕES PATRONAIS – OPERAÇÕES INTRA-ORÇAMENTÁRIAS	51.309,16	Recursos não Vinculados de Impostos
3.3.3.9.0.14.00.00.00.0000	0000.01.500	DIÁRIAS – PESSOAL CIVIL	13.697,46	Recursos não Vinculados de Impostos
3.3.3.9.0.30.00.00.00.0000	0000.01.500	MATERIAL DE CONSUMO	452.016,11	Recursos não Vinculados de Impostos
3.3.3.9.0.36.00.00.00.0000	0000.01.500	OUTROS SERVIÇOS DE TERCEIROS – PESSOA FÍSICA	50.000,00	Recursos não Vinculados de Impostos
3.3.3.9.0.39.00.00.00.0000	0000.01.500	OUTROS SERVIÇOS DE TERCEIROS – PESSOA JURÍDICA	429.621,20	Recursos não Vinculados de Impostos
3.3.3.9.0.40.00.00.00.0000	0000.01.500	SERVIÇO DE TECNOLOGIA DA INFORMAÇÃO E COMUNICAÇÃO – PESSOA JU	10.000,00	Recursos não Vinculados de Impostos
3.4.4.9.0.52.00.00.00.0000	0000.01.500	EQUIPAMENTOS E MATERIAL PERMANENTE	28.487,29	Recursos não Vinculados de Impostos

**Total: R\$ 1.554.301,56****20.451.0008.1018 – DRENAGEM DE ESTRADAS E ÁREAS ALAGADAS**

3.3.3.9.0.39.00.00.00.0000	0000.01.700	OUTROS SERVIÇOS DE TERCEIROS – PESSOA JURÍDICA	20.000,00	DEMAIS CONVÊNIO – UNIÃO
----------------------------	-------------	------------------------------------------------	-----------	-------------------------

**Total: R\$ 20.000,00****20.607.0008.1021 – CONSTRUÇÃO DE AÇUDES E VIVEIROS**

3.4.4.9.0.51.00.00.00.0000	0000.01.700	OBRAS E INSTALAÇÕES	20.000,00	DEMAIS CONVÊNIO - UNIÃO
----------------------------	-------------	---------------------	-----------	-------------------------

**Total: R\$ 20.000,00****Total da Unidade: R\$ 1.594.301,56****Total da Secretaria: R\$ 1.594.301,56****Secretaria: 12 – SECRETARIA MUNICIPAL DE MEIO AMBIENTE E RECURSOS HÍDRICOS****Unidade: 1212 - SECRETARIA MUNICIPAL DE MEIO AMBIENTE E RECURSOS HÍDRICOS****18.122.0001.2023 – MANUTENÇÃO DAS ATIV. DA SEC. MUN. DE MEIO AMBIENTE E RECURSOS HÍDRICOS**

3.3.1.9.0.04.00.00.00.0000	0000.01.500	CONTRATAÇÃO POR TEMPO DETERMINADO	29.705,00	Recursos não Vinculados de Impostos
3.3.1.9.0.11.00.00.00.0000	0000.01.500	VENCIMENTOS E VANTAGENS FIXAS – PESSOAL CIVIL	604.455,80	Recursos não Vinculados de Impostos

3.3.1.9.0.13.00.00.00.0000	0000.01.500	OBRIGAÇÕES PATRONAIS	59.666,61	Recursos não Vinculados de Impostos
3.3.1.9.1.13.00.00.00.0000	0000.01.500	OBRIGAÇÕES PATRONAIS – OPERAÇÕES INTRA-ORÇAMENTARIAS	51.457,50	Recursos não Vinculados de Impostos
3.3.3.9.0.14.00.00.00.0000	0000.01.500	DIÁRIAS – PESSOAL CIVIL	10.000,00	Recursos não Vinculados de Impostos
3.3.3.9.0.30.00.00.00.0000	0000.01.500	MATERIAL DE CONSUMO	332.436,45	Recursos não Vinculados de Impostos
3.3.3.9.0.36.00.00.00.0000	0000.01.500	OUTROS SERVIÇOS DE TERCEIROS – PESSOA FISICA	95.882,21	Recursos não Vinculados de Impostos
3.3.3.9.0.39.00.00.00.0000	0000.01.500	OUTROS SERVIÇOS DE TERCEIROS – PESSOA JURIDICA	931.244,06	Recursos não Vinculados de Impostos
3.3.3.9.0.40.00.00.00.0000	0000.01.500	SERVIÇO DE TECNOLOGIA DA INFORMAÇÃO E COMUNICAÇÃO – PESSOA JU	7.578,00	Recursos não Vinculados de Impostos
3.4.4.9.0.52.00.00.00.0000	0000.01.500	EQUIPAMENTOS E MATERIAL PERMANENTE	20.000,00	Recursos não Vinculados de Impostos

**Total: R\$ 2.142.425,63**

#### 18.541.0009.1009 – IMPLANTAÇÃO DE USINA DE TRATAMENTO DE LIXO ORGÂNICO

3.4.4.9.0.51.00.00.00.0000	0000.01.700	OBRAS E INSTALAÇÕES	20.000,00	DEMAIS CONVENIOS - UNIÃO
3.4.4.9.0.52.00.00.00.0000	0000.01.500	EQUIPAMENTOS E MATERIAL PERMANENTE	20.000,00	DEMAIS CONVENIOS - UNIÃO

**Total: R\$ 40.000,00**

**Total da Unidade: R\$ 2.182.425,63**

**Total da Secretaria: R\$ 2.182.425,63**

**Secretaria: 13 – SERVIÇO AUTÔNOMO DE ÁGUA E ESGOTO – SAAE**

**Unidade: 1313 - SERVIÇO AUTÔNOMO DE ÁGUA E ESGOTO – SAAE**

#### 04.122.0011.1048 – CONSTRUÇÃO E/OU AMPLIAÇÃO DA SEDE

3.4.4.9.0.51.00.00.00.0000	0000.01.799	OBRAS E INSTALAÇÕES	13.697,46	SAAE
----------------------------	-------------	---------------------	-----------	------

**Total: R\$ 13.697,46**

#### 04.122.0011.2047 – MANUTENÇÃO DOS SERVIÇOS ADMINISTRATIVOS DO SAAE

3.3.1.9.0.04.00.00.00.0000	0000.01.799	CONTRATAÇÃO POR TEMPO DETERMINADO	13.697,46	SAAE
3.3.1.9.0.11.00.00.00.0000	0000.01.799	VENCIMENTOS E VANTAGENS FIXAS – PESSOAL CIVIL	337.226,28	SAAE
3.3.1.9.0.13.00.00.00.0000	0000.01.799	OBRIGAÇÕES PATRONAIS	60.000,00	SAAE
3.3.3.9.0.30.00.00.00.0000	0000.01.799	MATERIAL DE CONSUMO	13.697,46	SAAE
3.3.3.9.0.36.00.00.00.0000	0000.01.799	OUTROS SERVIÇOS DE TERCEIROS – PESSOA FISICA	54.789,83	SAAE
3.3.3.9.0.39.00.00.00.0000	0000.01.799	OUTROS SERVIÇOS DE TERCEIROS – PESSOA JURIDICA	250.251,70	SAAE
3.3.3.9.0.40.00.00.00.0000	0000.01.799	SERVIÇO DE TECNOLOGIA DA INFORMAÇÃO E COMUNICAÇÃO – PESSOA JU	10.000,00	SAAE
3.4.4.9.0.52.00.00.00.0000	0000.01.799	EQUIPAMENTOS E MATERIAL PERMANENTE	10.000,00	SAAE
3.4.6.9.0.71.00.00.00.0000	0000.01.500	PRINCIPAL DA DÍVIDA POR CONTRATO	27.394,92	Recursos não Vinculados de Impostos

**Total: R\$ 777.057,65**

#### 17.512.0011.1049 – AMPLIAÇÃO DO SISTEMA DE ÁGUA

3.4.4.9.0.51.00.00.00.0000	0000.01.799	OBRAS E INSTALAÇÕES	109.579,66	SAAE
----------------------------	-------------	---------------------	------------	------

**Total: R\$ 109.579,66**

#### 17.512.0011.2048 – MANUTENÇÃO DO SISTEMA DE ABAST. D'ÁGUA

3.3.1.9.0.11.00.00.00.0000	0000.01.799	VENCIMENTOS E VANTAGENS FIXAS – PESSOAL CIVIL	205.461,87	SAAE
3.3.1.9.0.13.00.00.00.0000	0000.01.799	OBRIGAÇÕES PATRONAIS	20.000,00	SAAE
3.3.3.9.0.30.00.00.00.0000	0000.01.799	MATERIAL DE CONSUMO	110.974,58	SAAE
3.3.3.9.0.36.00.00.00.0000	0000.01.799	OUTROS SERVIÇOS DE TERCEIROS – PESSOA FISICA	109.579,66	SAAE



3.3.3.9.0.39.00.00.00.0000	0000.01.799	OUTROS SERVIÇOS DE TERCEIROS – PESSOA JURÍDICA		314.738,99	SAAE
3.3.3.9.0.40.00.00.00.0000	0000.01.799	SERVIÇO DE TECNOLOGIA DA INFORMAÇÃO E COMUNICAÇÃO – PESSOA JU		10.000,00	SAAE
3.4.4.9.0.52.00.00.00.0000	0000.01.799	EQUIPAMENTOS E MATERIAL PERMANENTE		68.487,29	SAAE

**Total: R\$ 839.242,39****Total da Unidade: R\$ 1.739.577,16****Total da Secretaria: R\$ 1.739.577,16****Secretaria: 14 – INSTITUTO DE PREVIDÊNCIA, APOSENTADORIA E PENSÕES DOS SERVIDORES DE MARAGOGI****Unidade: 1414 – INSTITUTO DE PREVIDÊNCIA, APOSENTADORIA E PENSÕES DOS SERVIDORES DE MARAGOGI****09.272.0010.6049 – MANUTENÇÃO DAS ATIVIDADES ADMINISTRATIVAS DO IPAPSM**

3.3.1.9.0.11.00.00.00.0000	1111.01.802	VENCIMENTOS E VANTAGENS FIXAS – PESSOAL CIVIL	140.000,00	Recursos Vinculados ao RPPS – Taxa de
3.3.1.9.0.13.00.00.00.0000	1111.01.802	OBRIGAÇÕES PATRONAIS	25.000,00	Recursos Vinculados ao RPPS – Taxa de
3.3.1.9.0.92.00.00.00.0000	1111.01.802	DESPESAS DE EXERCÍCIOS ANTERIORES	6.000,00	Recursos Vinculados ao RPPS – Taxa de
3.3.3.9.0.14.00.00.00.0000	1111.01.802	DIARIAS – PESSOAL CIVIL	15.000,00	Recursos Vinculados ao RPPS – Taxa de
3.3.3.9.0.30.00.00.00.0000	1111.01.802	MATERIAL DE CONSUMO	20.000,00	Recursos Vinculados ao RPPS – Taxa de
3.3.3.9.0.33.00.00.00.0000	1111.01.802	PASSAGENS E DESPESAS COM LOCOMOÇÃO	6.000,00	Recursos Vinculados ao RPPS – Taxa de
3.3.3.9.0.35.00.00.00.0000	1111.01.802	SERVIÇO DE CONSULTORIA	80.000,00	Recursos Vinculados ao RPPS – Taxa de
3.3.3.9.0.36.00.00.00.0000	1111.01.802	OUTROS SERVIÇOS DE TERCEIROS – PESSOA FÍSICA	20.000,00	Recursos Vinculados ao RPPS – Taxa de
3.3.3.9.0.39.00.00.00.0000	1111.01.802	OUTROS SERVIÇOS DE TERCEIROS – PESSOA JURÍDICA	120.000,00	Recursos Vinculados ao RPPS – Taxa de
3.3.3.9.0.40.00.00.00.0000	1111.01.802	SERVIÇO DE TECNOLOGIA DA INFORMAÇÃO E COMUNICAÇÃO – PESSOA JU	145.000,00	Recursos Vinculados ao RPPS – Taxa de
3.3.3.9.0.92.00.00.00.0000	1111.01.802	DESPESAS DE EXERCÍCIOS ANTERIORES	6.000,00	Recursos Vinculados ao RPPS – Taxa de
3.3.3.9.0.93.00.00.00.0000	1111.01.802	INDENIZAÇÕES E RESTITUIÇÕES	5.000,00	Recursos Vinculados ao RPPS – Taxa de
3.4.4.9.0.52.00.00.00.0000	1111.01.802	EQUIPAMENTOS E MATERIAL PERMANENTE	30.000,00	Recursos Vinculados ao RPPS – Taxa de
3.4.6.9.0.71.00.00.00.0000	1111.01.802	PRINCIPAL DA DÍVIDA POR CONTRATO	50.000,00	Recursos Vinculados ao RPPS – Taxa de

**Total: R\$ 668.000,00****09.272.0010.6050 – MANUT. DO PAG. AOS APOSENTADOS E PENSIONISTAS E DEMAIS BEN. DO IPREV**

3.3.1.9.0.01.00.00.00.0000	1111.01.802	APOSENTADORIA, RESERVA MUNERADA E REFORMAS		8.900.000,00	RPPS
3.3.1.9.0.03.00.00.00.0000	1111.01.802	PENSÕES		1.795.000,00	RPPS
3.3.1.9.0.92.00.00.00.0000	1111.01.802	DESPESAS DE EXERCÍCIOS ANTERIORES		40.000,00	RPPS

**Total: R\$ 10.735.000,00****99.997.9999.9998 – RESERVA ORÇAMENTÁRIA – RPPS**

3.9.9.9.99.00.00.00.0000	1111.01.802	RESERVA DE CONTINGÊNCIA		1.832.747,00	RPPS
--------------------------	-------------	-------------------------	--	--------------	------

**Total: R\$ 1.832.747,00****Total da Unidade: R\$ 13.235.747,00****Total da Secretaria: R\$ 13.235.747,00****Secretaria: 16 – SECRETARIA DE RELAÇÕES INSTITUCIONAIS****Unidade: 0222 – SECRETARIA DE RELAÇÕES INSTITUCIONAIS****04.122.0001.2024 – MANUT. DAS ATIVIDADES DA SECRETARIA ESPECIAL DE RELAÇÕES INSTITUCIONAIS**

3.3.1.9.0.11.00.00.00.0000	0000.01.799	VENCIMENTOS E VANTAGENS FIXAS – PESSOAL CIVIL	205.461,87	Recursos não Vinculados de Impostos
3.3.1.9.0.13.00.00.00.0000	0000.01.799	OBRIGAÇÕES PATRONAIS	20.000,00	Recursos não Vinculados de Impostos
3.3.1.9.1.13.00.00.00.0000	0000.01.500	OBRIGAÇÕES PATRONAIS – OPERAÇÕES INTRA-ORÇAMENTÁRIAS	51.457,50	Recursos não Vinculados de Impostos
3.3.3.9.0.36.00.00.00.0000	0000.01.799	OUTROS SERVIÇOS DE TERCEIROS – PESSOA FÍSICA	109.579,66	Recursos não Vinculados de Impostos

3.3.3.9.0.39.00.00.00.0000	0000.01.799	OUTROS SERVIÇOS DE TERCEIROS – PESSOA JURIDICA	314.738,99	Recursos não Vinculados de Impostos
----------------------------	-------------	------------------------------------------------	------------	-------------------------------------

**Total: R\$ 438.240,24****Total da Unidade: R\$ 438.240,24****Total da Secretaria: R\$ 438.240,24****Secretaria: 17 – SECRETARIA MUN. DE INFRAESTRUTURA, OBRAS E SERVIÇOS PÚBLICOS****Unidade: 1717 – SECRETARIA MUN. DE INFRAESTRUTURA, OBRAS E SERVIÇOS PÚBLICOS****11.331.0015.2068 – PROJETO MERCADO PÚBLICO**

3.4.4.9.0.52.00.00.00.0000	0000.01.500	EQUIPAMENTOS E MATERIAL PERMANENTE	200.000,00	Recursos não Vinculados de Impostos
----------------------------	-------------	------------------------------------	------------	-------------------------------------

**Total: R\$ 200.000,00****15.122.0001.2018 – MANUTENÇÃO DAS ATIV. DA SEC. DE INFRAESTRUTURA E OBRAS**

3.3.1.9.0.11.00.00.00.0000	0000.01.500	VENCIMENTOS E VANTAGENS FIXAS – PESSOAL CIVIL	1.699.584,96	Recursos não Vinculados de Impostos
3.3.1.9.0.13.00.00.00.0000	0000.01.500	OBRIGAÇÕES PATRONAIS	107.296,80	Recursos não Vinculados de Impostos
3.3.1.9.0.92.00.00.00.0000	0000.01.500	DESPESAS DE EXERCÍCIOS ANTERIORES	20.000,00	Recursos não Vinculados de Impostos
3.3.1.9.0.94.00.00.00.0000	0000.01.500	INDENIZAÇÕES TRABALHISTAS	30.000,00	Recursos não Vinculados de Impostos
3.3.1.9.1.13.00.00.00.0000	0000.01.500	OBRIGAÇÕES PATRONAIS – OPERAÇÕES INTRA-ORÇAMENTARIAS	193.066,32	Recursos não Vinculados de Impostos
3.3.3.9.0.08.00.00.00.0000	0000.01.500	OUTROS BENEFÍCIOS ASSISTENCIAIS – SALÁRIO FAMÍLIA	10.000,00	Recursos não Vinculados de Impostos
3.3.3.9.0.14.00.00.00.0000	0000.01.500	DIARIAS – PESSOAL CIVIL	25.000,00	Recursos não Vinculados de Impostos
3.3.3.9.0.30.00.00.00.0000	0000.01.500	MATERIAL DE CONSUMO	2.029.315,23	Recursos não Vinculados de Impostos
3.3.3.9.0.36.00.00.00.0000	0000.01.500	OUTROS SERVIÇOS DE TERCEIROS – PESSOA FÍSICA	178.066,95	Recursos não Vinculados de Impostos
3.3.3.9.0.39.00.00.00.0000	0000.01.500	OUTROS SERVIÇOS DE TERCEIROS – PESSOA JURÍDICA	6.052.493,70	Recursos não Vinculados de Impostos
3.3.3.9.0.40.00.00.00.0000	0000.01.500	SERVIÇO DE TECNOLOGIA DA INFORMAÇÃO E COMUNICAÇÃO – PESSOA JURÍDICA	100.000,00	Recursos não Vinculados de Impostos
3.3.3.9.0.92.00.00.00.0000	0000.01.500	DESPESAS DE EXERCÍCIOS ANTERIORES	10.000,00	Recursos não Vinculados de Impostos
3.4.4.9.0.52.00.00.00.0000	0000.01.500	EQUIPAMENTOS E MATERIAL PERMANENTE	410.923,74	Recursos não Vinculados de Impostos

**Total: R\$ 10.865.747,70****15.122.0001.2018 - CONSTRUÇÃO DE TERMINAL RODOVIÁRIO**

3.4.4.9.0.51.00.00.00.0000	0000.01.700	OBRAS E INSTALAÇÕES	66.132,84	DEMAIS CONVÊNIOS - UNIÃO
----------------------------	-------------	---------------------	-----------	--------------------------

**Total: R\$ 66.132,84****15.451.0005.1006 – CONSTRUÇÃO DE ESTÁDIO DE FUTEBOL MUNICIPAL**

3.4.4.9.0.51.00.00.00.0000	0000.01.700	OBRAS E INSTALAÇÕES	41.092,37	DEMAIS CONVÊNIOS - UNIÃO
----------------------------	-------------	---------------------	-----------	--------------------------

**Total: R\$ 41.092,37****15.451.0005.1022 – PAVIMENTAÇÃO ASFALTICA E/OU PARALELEPÍPEDO EM RUAS E AVENIDAS**

3.4.4.9.0.51.00.00.00.0000	0000.01.500	OBRAS E INSTALAÇÕES	191.764,41	Recursos não Vinculados de Impostos
----------------------------	-------------	---------------------	------------	-------------------------------------

**Total: R\$ 191.764,41****15.451.0005.1025 – CONSTRUÇÃO E/OU AMPLIAÇÃO DE PRAÇAS PÚBLICAS**

3.4.4.9.0.51.00.00.00.0000	0000.01.500	OBRAS E INSTALAÇÕES	54.789,83	Recursos não Vinculados de Impostos
----------------------------	-------------	---------------------	-----------	-------------------------------------

**Total: R\$ 54.789,83****15.451.0005.1027 - CONSTRUÇÃO E/OU AMPLIAÇÃO DE CEMITÉRIOS PÚBLICOS**

3.4.4.9.0.51.00.00.00.0000	0000.01.700	OBRAS E INSTALAÇÕES	20.000,00	DEMAIS CONVÊNIOS - UNIÃO
----------------------------	-------------	---------------------	-----------	--------------------------

**Total: R\$ 20.000,00****15.451.0005.1030 – CONSTRUÇÃO DE MUROS DE ARRIMO, PONTES E PASSAGENS MOLHADAS**

3.4.4.9.0.51.00.00.00.0000	0000.01.500	OBRAS E INSTALAÇÕES	27.394,92	Recursos não Vinculados de Impostos
----------------------------	-------------	---------------------	-----------	-------------------------------------

**Total: R\$ 27.394,92****15.451.0005.2012 – MANUTENÇÃO E/OU AMPLIAÇÃO DA REDE VIÁRIA MUNICIPAL**

3.3.3.9.0.30.00.00.00.0000	0000.01.704	MATERIAL DE CONSUMO	250.000,00	ROYALTIES/GAS NATURAL
3.3.3.9.0.39.00.00.00.0000	0000.01.704	OUTROS SERVIÇOS DE TERCEIROS – PESSOA JURÍDICA	251.415,65	ROYALTIES/GAS NATURAL
3.3.3.9.0.39.00.00.00.0000	0000.01.750	OUTROS SERVIÇOS DE TERCEIROS – PESSOA JURÍDICA	40.398,03	CIDE

**Total: R\$ 541.813,68****15.692.0005.1010 – CONSTRUÇÃO DO PAVILHÃO DO ARTESANATO**

3.4.4.9.0.51.00.00.00.0000	0000.01.700	OBRAS E INSTALAÇÕES	20.000,00	DEMAIS CONVÊNIOS - UNIÃO
----------------------------	-------------	---------------------	-----------	--------------------------

**Total: R\$ 20.000,00****16.482.0005.1014 – CONSTRUÇÃO E/OU REFORMA DE UNIDADES HABITACIONAIS**

3.4.4.9.0.51.00.00.00.0000	0000.01.700	OBRAS E INSTALAÇÕES	20.000,00	DEMAIS CONVÊNIOS - UNIÃO
----------------------------	-------------	---------------------	-----------	--------------------------

**Total: R\$ 20.000,00****17.512.0005.1015 – CONSTRUÇÃO E/OU AMPLIAÇÃO DO SISTEMA DE SANEAMENTO BÁSICO**

3.4.4.9.0.51.00.00.00.0000	0000.01.700	OBRAS E INSTALAÇÕES	136.974,58	DEMAIS CONVÊNIOS - UNIÃO
----------------------------	-------------	---------------------	------------	--------------------------

**Total: R\$ 136.974,58****17.512.0011.1017 – AMPLIAÇÃO DO SISTEMA DE ABASTECIMENTO D'ÁGUA**

3.4.4.9.0.51.00.00.00.0000	0000.01.700	OBRAS E INSTALAÇÕES	13.697,46	DEMAIS CONVÊNIOS - UNIÃO
----------------------------	-------------	---------------------	-----------	--------------------------

**Total: R\$ 13.697,46****25.752.0001.2066 – MANUTENÇÃO DOS SERVIÇOS DE ILUMINAÇÃO PÚBLICA**

3.3.3.9.0.30.00.00.00.0000	0000.01.751	MATERIAL DE CONSUMO	100.000,00	COSSIP
3.3.3.9.0.39.00.00.00.0000	0000.01.751	OUTROS SERVIÇOS DE TERCEIROS – PESSOA JURÍDICA	2.975.543,65	COSSIP

**Total: R\$ 3.075.543,65**

**Total da Unidade: R\$ 15.274.951,44****Total da Secretaria: R\$ 15.274.951,44****Secretaria: 18 – SECRETARIA MUNICIPAL DA FAZENDA****Unidade: 1818 – SECRETARIA MUNICIPAL DA FAZENDA****04.123.0001.2004 – MANUTENÇÃO DAS ATIVIDADES DA SECRETARIA DE FINANÇAS**

3.3.1.9.0.11.00.00.00.0000	0000.01.500	VENCIMENTOS E VANTAGENS FIXAS – PESSOAL CIVIL	564.319,92	Recursos não Vinculados de Impostos
3.3.1.9.0.13.00.00.00.0000	0000.01.500	OBRIGAÇÕES PATRONAIS	40.425,03	Recursos não Vinculados de Impostos
3.3.1.9.0.92.00.00.00.0000	0000.01.500	DESPESAS DE EXERCÍCIOS ANTERIORES	11.092,37	Recursos não Vinculados de Impostos
3.3.1.9.1.13.00.00.00.0000	0000.01.500	OBRIGAÇÕES PATRONAIS – OPERAÇÕES INTRA-ORÇAMENTARIAS	69.772,44	Recursos não Vinculados de Impostos
3.3.3.9.0.08.00.00.00.0000	0000.01.500	OUTROS BENEFÍCIOS ASSISTENCIAIS – SALÁRIO FAMÍLIA	10.000,00	Recursos não Vinculados de Impostos
3.3.3.9.0.14.00.00.00.0000	0000.01.500	DIÁRIAS – PESSOAL CIVIL	20.000,00	Recursos não Vinculados de Impostos
3.3.3.9.0.30.00.00.00.0000	0000.01.500	MATERIAL DE CONSUMO	27.394,92	Recursos não Vinculados de Impostos
3.3.3.9.0.36.00.00.00.0000	0000.01.500	OUTROS SERVIÇOS DE TERCEIROS – PESSOA FÍSICA	10.000,00	Recursos não Vinculados de Impostos
3.3.3.9.0.39.00.00.00.0000	0000.01.500	OUTROS SERVIÇOS DE TERCEIROS – PESSOA JURÍDICA	767.729,68	Recursos não Vinculados de Impostos
3.3.3.9.0.40.00.00.00.0000	0000.01.500	SERVIÇO DE TECNOLOGIA DA INFORMAÇÃO E COMUNICAÇÃO – PESSOA JURÍDICA	30.000,00	Recursos não Vinculados de Impostos
3.3.3.9.0.47.00.00.00.0000	0000.01.500	OBRIGAÇÕES TRIBUTÁRIAS E CONTRIBUTIVAS	356.133,91	
3.3.3.9.0.92.00.00.00.0000	0000.01.500	DESPESAS DE EXERCÍCIOS ANTERIORES	10.000,00	Recursos não Vinculados de Impostos
3.4.4.9.0.52.00.00.00.0000	0000.01.500	EQUIPAMENTOS E MATERIAL PERMANENTE	30.000,00	Recursos não Vinculados de Impostos

**Total: R\$ 1.946.868,27****19.126.0007.2067 – PROMOÇÃO DA SUSTENTABILIDADE FINANCEIRA MUNICIPAL E REESTRUTURAÇÃO DA GESTÃO E GOVERNANÇA**

3.3.3.9.0.40.00.00.00.0000	0000.01.500	SERVIÇO DE TECNOLOGIA DA INFORMAÇÃO E COMUNICAÇÃO – PESSOA JURÍDICA	120.000,00	Recursos não Vinculados de Impostos
----------------------------	-------------	---------------------------------------------------------------------	------------	-------------------------------------

**Total: 120.000,00****28.843.0000.0005 – AMORTIZAÇÃO DA DÍVIDA CONSOLIDADA**

3.3.2.9.0.21.00.00.00.0000	0000.01.500	JUROS SOBRE A DÍVIDA POR CONTRATO	30.000,00	Recursos não Vinculados de Impostos
3.4.6.9.0.71.00.00.00.0000	0000.01.500	PRINCIPAL DA DÍVIDA POR CONTRATO	123.277,12	Recursos não Vinculados de Impostos
3.4.6.9.0.71.00.00.00.0000	0000.01.500	PRINCIPAL DA DÍVIDA POR CONTRATO	500.000,00	Recursos não Vinculados de Impostos

**Total: R\$ 653.277,12****99.999.0000.0001 – RESERVA DE EMENDAS PARLAMENTARES INDIVIDUAIS**

3.3.3.9.9.99.00.00.00.0000	0000.01.500	A CLASSIFICAR	550.000,00	Recursos não Vinculados de Impostos
3.3.3.9.9.99.00.00.00.0000	0000.01.500	A CLASSIFICAR	550.000,00	ASPS

**Total: R\$ 1.100.000,00****99.999.9999.9999 – RESERVA DE CONTINGÊNCIA**

3.9.9.9.9.99.00.00.00.0000	0000.01.500	RESERVA DE CONTINGÊNCIA	1.224.183,22	Recursos não Vinculados de Imposto
----------------------------	-------------	-------------------------	--------------	------------------------------------

**Total: R\$ 1.224.183,22****Total da Unidade: R\$ 5.044.328,61****Total da Secretaria: R\$ 5.044.328,61****Secretaria: 19 – SECRETARIA MUNICIPAL DE TRABALHO, EMPREGO E GERAÇÃO DE RENDA**

**Unidade: 1990 - SECRETARIA MUNICIPAL DE TRABALHO, EMPREGO E GERAÇÃO DE RENDA****11.331.0001.2031 – MANUT. DA ATIV. DA SECRETARIA MUNICIPAL DE TRABALHO, EMPREGO E GERAÇÃO DE RENDA**

3.3.1.9.0.11.00.00.00.0000	0000.01.500	VENCIMENTOS E VANTAGENS FIXAS – PESSOAL CIVIL	238.031,04	Recursos não Vinculados de Impostos
3.3.1.9.0.13.00.00.00.0000	0000.01.500	OBRIGAÇÕES PATRONAIS	32.267,64	Recursos não Vinculados de Impostos
3.3.1.9.1.13.00.00.00.0000	0000.01.500	OBRIGAÇÕES PATRONAIS – OPERAÇÕES INTRA-ORÇAMENTÁRIAS	16.031,28	Recursos não Vinculados de Impostos
3.3.3.9.0.14.00.00.00.0000	0000.01.500	DIÁRIAS – PESSOAL CIVIL	20.000,00	Recursos não Vinculados de Impostos
3.3.3.9.0.36.00.00.00.0000	0000.01.500	OUTROS SERVIÇOS DE TERCEIROS – PESSOA FISICA	27.394,92	Recursos não Vinculados de Impostos
3.3.3.9.0.39.00.00.00.0000	0000.01.500	OUTROS SERVIÇOS DE TERCEIROS – PESSOA JURIDICA	27.394,92	Recursos não Vinculados de Impostos

**Total: R\$ 361.119,80****Total da Unidade: R\$ 361.119,80****Total da Secretaria: R\$ 361.119,80****Secretaria: 20 – SUPERINTENDÊNCIA MUNICIPAL DE TRANSPORTE E TRÂNSITO – SMTT****Unidade: 2010 - SUPERINTENDÊNCIA MUNICIPAL DE TRANSPORTE E TRÂNSITO – SMTT****04.125.0001.2006 – MANUT. DAS ATIV. DA SUPERINTENDÊNCIA MUNICIPAL DE TRANSPORTE E TRÂNSITO – SMTT**

3.3.1.9.0.04.00.00.00.0000	0000.01.752	CONTRATAÇÃO POR TEMPO DETERMINADO	10.000,00	SMTT
3.3.1.9.0.11.00.00.00.0000	0000.01.500	VENCIMENTOS E VANTAGENS FIXAS – PESSOAL CIVIL	50.006,85	Recursos não Vinculados de Impostos
3.3.1.9.0.11.00.00.00.0000	0000.01.752	VENCIMENTOS E VANTAGENS FIXAS – PESSOAL CIVIL	205.461,87	SMTT
3.3.1.9.0.13.00.00.00.0000	0000.01.500	OBRIGAÇÕES PATRONAIS	26.598,40	Recursos não Vinculados de Impostos
3.3.1.9.0.13.00.00.00.0000	0000.01.752	OBRIGAÇÕES PATRONAIS	5.000,00	SMTT
3.3.1.9.1.13.00.00.00.0000	0000.01.500	OBRIGAÇÕES PATRONAIS – OPERAÇÕES INTRA-ORÇAMENTÁRIAS	8.550,00	Recursos não Vinculados de Impostos
3.3.2.9.0.21.00.00.00.0000	0000.01.752	JUROS SOBRE A DÍVIDA POR CONTRATO	1.000,00	SMTT
3.3.3.9.0.08.00.00.00.0000	0000.01.752	OUTROS BENEFÍCIOS ASSISTENCIAIS – SALÁRIO FAMÍLIA	1.000,00	SMTT
3.3.3.9.0.14.00.00.00.0000	0000.01.752	DIÁRIAS – PESSOAL CIVIL	5.000,00	SMTT
3.3.3.9.0.30.00.00.00.0000	0000.01.752	MATERIAL DE CONSUMO	27.394,92	SMTT
3.3.3.9.0.36.00.00.00.0000	0000.01.752	OUTROS SERVIÇOS DE TERCEIROS – PESSOA FISICA	13.697,46	SMTT
3.3.3.9.0.39.00.00.00.0000	0000.01.752	OUTROS SERVIÇOS DE TERCEIROS – PESSOA JURIDICA	166.246,30	SMTT
3.3.3.9.0.40.00.00.00.0000	0000.01.752	SERVIÇO DE TECNOLOGIA DA INFORMAÇÃO E COMUNICAÇÃO – PESSOA JU	5.000,00	SMTT
3.3.3.9.0.92.00.00.00.0000	0000.01.752	DESPESAS DE EXERCÍCIOS ANTERIORES	2.000,00	SMTT
3.4.4.9.0.52.00.00.00.0000	0000.01.752	EQUIPAMENTOS E MATERIAL PERMANENTE	20.000,00	SMTT

**Total: R\$ 546.955,80****Total da Unidade: R\$ 546.955,80****Total da Secretaria: R\$ 546.955,80****Secretaria: 21 – INSTITUTO DE PLANEJAMENTO URBANO DE MARAGOGI – IPUMA****Unidade: 2100 - INSTITUTO DE PLANEJAMENTO URBANO DE MARAGOGI – IPUMA****15.122.0001.2054 – MANUTENÇÃO DAS ATIVIDADES DO IPUMA**

3.3.1.9.0.04.00.00.00.0000	0000.01.500	CONTRATAÇÃO POR TEMPO DETERMINADO	53.349,12	Recursos não Vinculados de Impostos
3.3.1.9.0.11.00.00.00.0000	0000.01.500	VENCIMENTOS E VANTAGENS FIXAS – PESSOAL CIVIL	292.176,48	Recursos não Vinculados de Impostos
3.3.1.9.0.13.00.00.00.0000	0000.01.500	OBRIGAÇÕES PATRONAIS	48.037,44	Recursos não Vinculados de Impostos
3.3.1.9.1.13.00.00.00.0000	0000.01.500	OBRIGAÇÕES PATRONAIS – OPERAÇÕES INTRA-ORÇAMENTÁRIAS	12.051,12	Recursos não Vinculados de Impostos
3.3.3.9.0.14.00.00.00.0000	0000.01.500	DIÁRIAS – PESSOAL CIVIL	7.578,00	Recursos não Vinculados de Impostos
3.3.3.9.0.30.00.00.00.0000	0000.01.500	MATERIAL DE CONSUMO	7.578,00	Recursos não Vinculados de Impostos
3.3.3.9.0.33.00.00.00.0000	0000.01.500	PASSAGENS E DESPESAS COM LOCOMOÇÃO	7.578,00	Recursos não Vinculados de Impostos
3.3.3.9.0.36.00.00.00.0000	0000.01.500	OUTROS SERVIÇOS DE TERCEIROS – PESSOA FISICA	45.468,00	Recursos não Vinculados de Impostos
3.3.3.9.0.39.00.00.00.0000	0000.01.500	OUTROS SERVIÇOS DE TERCEIROS – PESSOA JURIDICA	482.882,00	Recursos não Vinculados de Impostos
3.3.3.9.0.92.00.00.00.0000	0000.01.500	DESPESAS DE EXERCÍCIOS ANTERIORES	20.000,00	Recursos não Vinculados de Impostos
3.4.4.9.0.52.00.00.00.0000	0000.01.500	EQUIPAMENTOS E MATERIAL PERMANENTE	15.156,00	Recursos não Vinculados de Impostos

**Total: R\$ 991.854,16**  
**Total da Unidade: R\$ 991.854,16**  
**Total da Secretaria: R\$ 991.854,16**

**Secretaria: 22 – SECRETARIA MUNICIPAL DE PARCERIAS ESTRATÉGICAS**  
**Unidade: 2210 – SECRETARIA MUNICIPAL DE PARCERIAS ESTRATÉGICAS**

**04.122.0001.2063 – MANUTENÇÃO DA SECRETARIA MUNICIPAL DE PARCERIAS ESTRATÉGICAS**

3.3.1.9.0.11.00.00.00.0000	0000.01.500	VENCIMENTOS E VANTAGENS FIXAS – PESSOAL CIVIL	144.374,88	Recursos não Vinculados de Impostos
3.3.1.9.0.13.00.00.00.0000	0000.01.500	OBRIGAÇÕES PATRONAIS	30.318,60	Recursos não Vinculados de Impostos

**Total: R\$ 174.693,48**  
**Total da Unidade: R\$ 174.693,48**  
**Total da Secretaria: R\$ 174.693,48**

**Secretaria: 23 – SECRETARIA ESPECIAL DE ARTICULAÇÕES POLÍTICAS**  
**Unidade: 2310 – SECRETARIA ESPECIAL DE ARTICULAÇÕES POLÍTICAS**

**04.122.0001.2064 – MANUTENÇÃO DA SECRETARIA ESPECIAL DE ARTICULAÇÕES POLÍTICAS**

3.3.1.9.0.11.00.00.00.0000	0000.01.500	VENCIMENTOS E VANTAGENS FIXAS – PESSOAL CIVIL	78.984,36	Recursos não Vinculados de Impostos
3.3.1.9.0.13.00.00.00.0000	0000.01.500	OBRIGAÇÕES PATRONAIS	16.586,64	Recursos não Vinculados de Impostos

**Total: R\$ 95.571,00**  
**Total da Unidade: R\$ 95.571,00**  
**Total da Secretaria: R\$ 95.571,00**  
**Total do Órgão: R\$ 132.615.429,36**  
**Total do Poder: R\$ 132.615.429,36**  
**Total: R\$ 136.974.579,78**

**Resumo por Fonte de Recurso**

CÓDIGO		DESPESA	Total Fixado
Código		Fonte de Recurso	Total Fixado
0000.01.500		Recursos não Vinculados de Impostos	41.719.389,02
0000.01.544		FUNDEF – Precatórios	172.658,37
0000.01.550		TRANSFERÊNCIAS DO SALÁRIO EDUCAÇÃO	646.746,71
0000.01.552		PROGRAMA NACIONAL DE ALIMENTAÇÃO ESCOLAR – PNAE	799.247,26
0000.01.553		PROGRAMA NACIONAL DE APOIO AO TRANSPORTE ESCOLAR	101.821,08
0000.01.569		OUTRAS TRANSFERÊNCIAS DO FNDE	67.814,79
0000.01.570		TRANSFERÊNCIAS DE CONVÊNIO – EDUCAÇÃO	100.048,69
0000.01.571		GEITE	425.030,43
0000.01.602		COVID-19	496.787,68
0000.01.631		CONVÊNIO FEDERAL SAÚDE	808.434,12
0000.01.660		FNAS	1.003.713,13
0000.01.700		DEMAIS CONVÊNIO – UNIÃO	517.897,25
0000.01.704		ROYALTIES/GAS NATURAL	501.415,65
0000.01.750		CIDE	40.398,03
0000.01.751		COSIP	3.075.543,65
0000.01.752		SMTT	461.800,55
0000.01.799		SAAE	1.712.182,24
1001.01.500		MDE	7.482.383,67
1002.01.500		ASPS	9.160.553,76
1003.01.600		MANUTENÇÃO – ATENÇÃO BÁSICA	4.003.035,64
1003.01.601		ESTRUTURAÇÃO – AT PRIMARIA	452.583,65

1003.01.621	ESTRUTURAÇÃO – AT. PRIMÁRIA ESTADUAL	51.543,16
1004.01.600	MANUTENÇÃO – MAC	6.706.216,49
1004.01.621	MANUTENÇÃO – MAC ESTADUAL	1.536.623,48
1005.01.600	MANUTENÇÃO – VIGILÂNCIA EM SAÚDE	415.492,07
1005.01.621	MANUTENÇÃO – VIG. SAÚDE ESTADUAL	94.322,93
1006.01.600	MANUTENÇÃO – FARMÁCIA BÁSICA	218.887,96
1006.01.621	MANUTENÇÃO – FAR. BÁSICA ESTADUAL	59.563,15
1007.01.600	MANUTENÇÃO – GESTÃO DO SUS	23.270,74
1008.01.621	MANUTENÇÃO – AT. BÁSICA ESTADUAL	42.470,71
1030.01.540	ENSINO FUNDAMENTAL – 30%	13.721.981,79
1070.01.540	PROFISSIONAIS DA EDUCAÇÃO – 70%	27.118.956,93
1111.01.800	RPPS	12.567.747,00
1111.01.802	Recursos Vinculados ao RPPS – Taxa de Administração	668.000,00
		<b>Total R\$ 136.974.579,78</b>

RECEITA		
Código	Fonte de Recurso	Total Fixado
0000.01.500	Recursos não Vinculados de Impostos	58.360.782,45
0000.01.540	FUNDEB	31.396.876,02
0000.01.541	COMPLEMENTAÇÃO VAAF	9.444.062,70
0000.01.544	FUNDEF – Precatórios	172.658,37
0000.01.550	TRANSFERÊNCIAS DO SALÁRIO EDUCAÇÃO	646.764,71
0000.01.552	PROGRAMA NACIONAL DE ALIMENTAÇÃO ESCOLAR PNAE	799.247,26
0000.01.553	PROGRAMA NACIONAL DE APOIO AO TRANSPORTE ESCOLAR	101.821,08
0000.01.569	OUTRAS TRANSFERÊNCIAS DO FNDE	67.814,79
0000.01.570	TRANSFERÊNCIAS DE CONVÊNIOS – EDUCAÇÃO	100.048,69
0000.01.571	GEITE	425.030,43
0000.01.602	COVID-19	496.787,68
0000.01.631	CONVÊNIO FEDERAL SAÚDE	808.434,12
0000.01.660	FNAS	1.003.713,13
0000.01.700	DEMAIS CONVÊNIOS – UNIÃO	517.897,25
0000.01.704	ROYALTIES/GAS NATURAL	501.415,65
0000.01.750	CIDE	40.393,03
0000.01.751	COSIP	3.075.543,65
0000.01.752	SMTT	461.800,55
0000.01.799	SAAE	1.712.182,24
1001.01.500	MDE	500,00
1002.01.500	ASPS	1.044,00
1003.01.600	MANUTENÇÃO – ATENÇÃO BÁSICA	4.003.035,64
1003.01.601	ESTRUTURAÇÃO – AT PRIMÁRIA	452.583,65
1003.01.621	ESTRUTURAÇÃO – PRIMÁRIA ESTADUAL	51.543,16
1004.01.600	MANUTENÇÃO – MAC	6.706.216,49
1004.01.621	MANUTENÇÃO – MAC ESTADUAL	1.536.623,48
1005.01.600	MANUTENÇÃO – VIGILÂNCIA EM SAÚDE	415.492,07
1005.01.621	MANUTENÇÃO – VIG. SAÚDE ESTADUAL	94.322,93
1006.01.600	MANUTENÇÃO – FARMÁCIA BÁSICA	218.887,96
1006.01.621	MANUTENÇÃO – FAR. BÁSICA ESTADUAL	59.563,15
1007.01.600	MANUTENÇÃO – GESTÃO DO SUS	23.270,74
1008.01.621	MANUTENÇÃO – AT. BÁSICA ESTADUAL	42.470,71
1111.01.800	RPPS	13.235.747,00
		<b>TOTAL R\$ 136.974.579,78</b>

## Resumo por Projeto/Atividade/Operação Especial

Código	Especificação	Tipo	Total Fixado
0001	RESERVA DE EMENDAS PARLAMENTARES INDIVIDUAIS	Operação Especial	1.100.000,00
0005	AMORTIZAÇÃO DA DÍVIDA CONSOLIDADA	Operação Especial	653.277,12
1001	AQUISIÇÃO DE IMÓVEL E CONSTRUÇÃO DA SEDE DA CÂMARA MUNICIPAL	Projeto	150.627,04
1002	CONSTRUÇÃO E/OU AMP. DA UNID. ESCOLARES INCLUSIVE EM TEMPO INTEGRAL	Projeto	2.003.655,50
1003	CONSTRUÇÃO E/OU AMPLIAÇÃO DE BIBLIOTECAS ESCOLARES E TELE CENTROS	Projeto	70.000,00
1004	CONSTRUÇÃO DE QUADRAS POLIESPORTIVAS	Projeto	297.226,28

1005	CONSTRUÇÃO DE TERMINAL RODOVIÁRIO	Projeto	66.132,84
1006	CONSTRUÇÃO DE ESTÁDIO DE FUTEBOL MUNICIPAL	Projeto	41.092,27
1008	AQUISIÇÃO DE TRANSPORTE ESCOLAR – FNDE	Projeto	0,00
1009	IMPLANTAÇÃO DE USINA DE TRATAMENTO DE LIXO ORGÂNICO	Projeto	40.000,00
1010	CONSTRUÇÃO DO PAVILHÃO DO ARTESANATO	Projeto	20.000,00
1012	AQUISIÇÃO DE MOBILIÁRIOS – ENSINO FUNDAMENTAL	Projeto	67.814,79
1013	AQUISIÇÃO DE MOBILIÁRIOS – PROINFÂNCIA	Projeto	0,00
1014	CONSTRUÇÃO E/OU REFORMA DE UNIDADES HABITACIONAIS	Projeto	20.000,00
1015	CONSTRUÇÃO E/OU AMPLIAÇÃO DO SISTEMA DE SANEAMENTO BÁSICO	Projeto	136.974,58
1016	CONSTRUÇÃO E/OU AMPLIAÇÃO DE CRECHES	Projeto	1.000.000,00
1017	AMPLIAÇÃO DO SISTEMA DE ABASTECIMENTO D'ÁGUA	Projeto	13.697,46
1018	DRENAGEM DE ESTRADAS E ÁREAS ALAGADAS	Projeto	20.000,00
1021	CONSTRUÇÃO DE AÇUDES E VIVEIROS	Projeto	20.000,00
1022	PAVIMENTAÇÃO ASFÁLTICA E/OU PARALELEPÍPEDO EM RUAS E AVENIDAS	Projeto	191.764,41
1023	AMPLIAÇÃO DO SISTEMA DE ENERGIA ELÉTRICA	Projeto	0,00
1025	CONSTRUÇÃO E/OU DE PRAÇAS PÚBLICAS	Projeto	54.789,83
1026	AQUISIÇÃO DE VEÍCULOS	Projeto	0,00
1027	CONSTRUÇÃO E/OU AMPLIAÇÃO DE CEMITÉRIOS PÚBLICOS	Projeto	20.000,00
1030	CONSTRUÇÃO DE MUROS DE ARRIMO, PONTES E PASSAGENS MOLHADAS	Projeto	27.394,92
1033	CONSTRUÇÃO E/OU AMPLIAÇÃO DE QUADRAS POLIESPORTIVAS	Projeto	20.000,00
1035	CONSTRUÇÃO E/OU AMPLIAÇÃO DE BIBLIOTECAS PÚBLICAS	Projeto	20.000,00
1038	IMPLANTAÇÃO DO BANCO DE SEMENTES	Projeto	0,00
1040	CONSTRUÇÃO E/OU AMPLIAÇÃO DE GINÁSIO DE ESPORTES	Projeto	30.000,00
1048	CONSTRUÇÃO E/OU AMPLIAÇÃO DA SEDE	Projeto	13.697,46
1049	AMPLIAÇÃO DO SISTEMA DE ÁGUA	Projeto	109.579,66
1050	CONSTRUÇÃO, AMPLIAÇÃO E REFORMA DE UNIDADES ESCOLARES (PRECATÓRIOS)	Projeto	0,00
1051	CONSTRUÇÃO DE QUADRAS EM UNIDADES ESCOLARES (PRECATÓRIOS)	Projeto	0,00
2001	MANUTENÇÃO DAS ATIVIDADES DA CÂMARA MUNICIPAL	Atividade	4.208.478,38
2002	MANUTENÇÃO DAS ATIVIDADES DO GABINETE DO PREFEITO	Atividade	3.222.886,19
2003	MANUTENÇÃO DAS ATIVIDADES DA SECRETARIA DE ADMINISTRAÇÃO	Atividade	3.568.021,81
2004	MANUTENÇÃO DAS ATIVIDADES DA SECRETARIA DE FINANÇAS	Atividade	1.946.868,27
2005	IMPLANTAÇÃO DE POSTOS DE INFORMAÇÕES E SINALIZAÇÃO TURÍSTICA	Atividade	0,00
2006	MANUTENÇÃO DAS ATIV. DA SUPERINTENDÊNCIA DE T. E TRÂNSITO – SMTT	Atividade	546.955,80
2007	MANUTENÇÃO DAS ATIVIDADES DA SECRETARIA DE EDUCAÇÃO	Atividade	5.602.260,31
2008	MANUTENÇÃO DOS SERVIÇOS DE PROMOÇÃO E APOIO AO TURISMO	Atividade	369.831,36
2009	MANUTENÇÃO DAS ATIVIDADES DA SECRETARIA DE PLANEJAMENTO E ORÇAM.	Atividade	831.847,48
2010	MANUTENÇÃO DAS ATIVIDADES DO FUNDO MUNICIPAL DE TURISMO	Atividade	0,00
2011	MANUTENÇÃO E ESTRUTURAÇÃO DA REDE PSICOSSOCIAL – CAPS	Atividade	0,00
2012	MANUTENÇÃO E/OU AMPLIAÇÃO DA REDE VIÁRIA MUNICIPAL	Atividade	541.813,68
2014	MANUTENÇÃO DO PROGRAMA NACIONAL DE ALIMENTAÇÃO ESCOLAR – PNAE	Atividade	799.247,26
2015	MANUTENÇÃO DAS ATIVIDADES DO ENSINO FUNDAMENTAL – 30%	Atividade	8.816.196,18
2016	MANUTENÇÃO DAS ATIVIDADES DA COORDENADORIA DE CULTURA	Atividade	1.350.684,60

Código	Especificação	Tipo	Total Fixado
2017	MANUTENÇÃO DAS ATIVIDADES DO ENSINO ESPECIAL – 30%	Atividade	60.000,00
2018	MANUTENÇÃO DAS ATIV. SEC. DE INFRAESTRUTURA E OBRAS	Atividade	10.865.747,70
2019	MANUTENÇÃO DAS ATIV. DOS PROFISSIONAIS DO ENSINO ESPECIAL – 70%	Atividade	478.000,00
2020	MANUT. DAS ATIV. DA SEC. MUNICIPAL DE TURISMO, INDÚSTRIA E COMÉRCIO	Atividade	740.483,17
2021	PROGRAMA NAC. DE APOIO AO TRANSP. ESCOLAR – PNATE INFANTIL	Atividade	0,00
2022	MANUTENÇÃO DAS ATIV. DA SEC. MUN. DE AGRICULTURA, PÊSCA E ABASTECIMENTO	Atividade	1.554.301,56
2023	MANUTENÇÃO DAS ATIV. DA SEC. MUN. DE MEIO AMBIENTE E RECURSOS HÍDRICOS	Atividade	2.142.425,63
2024	MANUT. DAS ATIV. DA SECRETARIA ESPECIAL DE RELAÇÕES INSTITUCIONAIS	Atividade	438.240,24
2025	MANUTENÇÃO DAS ATIVIDADES DA CONTROLADORIA GERAL	Atividade	252.036,00
2026	MANUTENÇÃO DAS ATIVIDADES DO ENSINO INFANTIL – 30%	Atividade	2.227.693,96
2027	MANUTENÇÃO DAS ATIV. DOS PROFISSIONAIS DO ENSINO INFANTIL PRÉ ESCOLAR	Atividade	1.821.510,21
2028	PROGRAMA DINHEIRO DIRETO NA ESCOLA – PDDE	Atividade	0,00
2029	MANUTENÇÃO DO PROGRAMA DE TRABALHO ANUAL – PTA	Atividade	0,00
2030	MANUTENÇÃO DAS ATIV. DO CONSELHO MUNICIPAL DO FUNDEB	Atividade	15.000,00
2031	MANUT. DA ATIV. DA SEC. DE TRABALHO, EMPREGO E GERAÇÃO DE RENDA	Atividade	361.119,80
2032	MANUTENÇÃO DAS ATIV. DOS PROFISSIONAIS DO EJA – 70%	Atividade	593.528,82
2033	MANUTENÇÃO DAS ATIV. DO CONSELHO MUNICIPAL DE EDUCAÇÃO	Atividade	15.000,00
2034	PROGRAMA DE APOIO AO PEQUENO E MÉDIO AGRICULTOR	Atividade	0,00



2035	MANUTENÇÃO DAS ATIV. DOS PROFISSIONAIS DO ENSINO FUNDAMENTAL – 70%	Atividade	23.534.447,98
2036	PROGRAMA NAC. DE APOIO AO TRANSP. ESCOLAR – PNATE FUNDAMENTAL	Atividade	101.821,08
2037	MANUT. DAS ATIV. DA EDUCAÇÃO BÁSICA PELO SALÁRIO EDUCAÇÃO – QSE	Atividade	646.764,71
2038	MANUTENÇÃO DO PROGRAMA BRASIL ALFABETIZADO	Atividade	0,00
2039	MANUTENÇÃO DAS ATIV. DOS PROFISSIONAIS DO ENSINO INFANTIL CRECHE – 70%	Atividade	1.821.510,21
2040	MANUTENÇÃO DAS ATIVIDADES DA GUARDA CIVIL MUNICIPAL	Atividade	728.280,00
2041	MANUTENÇÃO DAS ATIV. DA EDUCAÇÃO DE JOVENS E ADULTOS – 30%	Atividade	120.000,00
2042	PROGRAMA DE EDUCAÇÃO AMBIENTAL NAS ESCOLAS URB E RURAIS	Atividade	0,00
2043	PROJETO BEM ESTAR DE PROTEÇÃO DOS RECIFES E CORAIS	Atividade	0,00
2044	PROGRAMA DE APOIO AO ESPORTE AMADOR	Atividade	50.000,00
2045	APOIO AS ATIVIDADES CÍVICAS, CULTURAIS E TRADICIONAIS DO MUNICÍPIO	Atividade	27.394,92
2046	APOIO AOS GRUPOS CULTURAIS	Atividade	484.200,86
2047	MANUTENÇÃO DOS SERVIÇOS ADMINISTRATIVOS DO SAAE	Atividade	777.057,65
2048	MANUTENÇÃO DO SISTEMA DE ABST. D'ÁGUA	Atividade	839.242,39
2049	MANUTENÇÃO DA UNIVERSIDADE ABERTA	Atividade	0,00
2050	MANUTENÇÃO DA GESTÃO INTEGRADA TRANSPORTE ESCOLAR – GEITE	Atividade	425.030,43
2051	MANUTENÇÃO DO PROGRAMA BRASIL CARINHOSO – AP. A CRECHES	Atividade	0,00
2052	IMPLANTAÇÃO DO PROGRAMA LUZ PARA TODOS	Atividade	0,00
2053	MANUTENÇÃO DAS ATIVIDADES DA CASA DE ACOLHIMENTO	Atividade	213.081,05
2054	MANUTENÇÃO DAS ATIVIDADES DO IPUMA	Atividade	991.854,16
2055	MANUTENÇÃO DAS ATIVIDADES DE APOIO E EQUIPAMENTOS PARA EDUCAÇÃO BAS.	Atividade	0,00
2060	ENFRENTAMENTO DA EMERGÊNCIA COVID-19	Atividade	1.935.168,42
2061	PROGRAMA MARAGOGI NA ESCOLA	Atividade	120.000,00
2062	MANUTENÇÃO DA SECRETARIA DE GER. DE FROTAS E VEÍCULOS	Atividade	287.554,44
2063	MANUTENÇÃO DA SECRETARIA MUNICIPAL DE PARCERIAS ESTRATÉGICAS	Atividade	174.693,48
2064	MANUTENÇÃO DA SECRETARIA ESPECIAL DE ARTICULAÇÕES POLÍTICAS	Atividade	95.571,00
2065	MANUTENÇÃO DOS PAGAMENTOS DE PRECATORIOS JUDICIAIS	Atividade	73.245,84
2066	MANUTENÇÃO DOS SERVIÇOS DE ILUMINAÇÃO PÚBLICA	Atividade	3.075.543,65
2067	PROMOÇÃO DA SUSTENTABILIDADE FINANCEIRA MUNICIPAL E REESTRUTURAÇÃO	Atividade	120.000,00
2068	PROJETO MERCADO PÚBLICO	Atividade	200.000,00

Código	Especificação	Tipo	Total Fixado
5003	CONSTRUÇÃO DO CENTRO DE ATENÇÃO ÀS FAMÍLIAS CARENTES	Projeto	50.000,00
5004	ESTRUTURAÇÃO DA REDE DE SERVIÇOS DE ATENÇÃO BÁSICA DE SAÚDE	Projeto	504.126,81
5005	CONSTRUÇÃO E/OU AMPLIAÇÃO DO SISTEMA DE SANEAMENTO BÁSICO	Projeto	0,00
5007	CONSTRUÇÃO E/OU AMPLIAÇÃO DE UNIDADES BÁSICAS DE SAÚDE	Projeto	822.131,57
5012	CONSTRUÇÃO DE POLOS DE ACADEMIAS DE SAÚDE	Projeto	27.394,92
5013	PROGRAMA DE AQUISIÇÃO DE AMBULÂNCIAS	Projeto	0,00
5016	PROGRAMA DE FINANCIAMENTO DAS AÇÕES DE ALIMENTAÇÃO E NUTRIÇÃO (VAN)	Projeto	0,00
6002	MANUTENÇÃO E ESTRUTURAÇÃO DA REDE PSICOSSOCIAL – CAPS	Atividade	675.827,48
6003	PROGRAMA DE ATENÇÃO PRIMÁRIA BÁSICA	Atividade	3.586.042,36
6004	PROGRAMA DE SAÚDE DA FAMÍLIA – PSF	Atividade	0,00
6006	MANUTENÇÃO DAS ATIVIDADES DOS AGENTES COMUM. DE SAÚDE – PACS	Atividade	746.824,25
6007	PROGRAMA DE ATENÇÃO À SAÚDE BUCAL	Atividade	648.408,54
6008	MANUTENÇÃO DAS ATIV. DA UNIDADE DE PRONTO ATENDIMENTO – TETO FINAN.	Atividade	8.427.218,68
6009	PROGRAMA DE SAÚDE NA ESCOLA – PSE	Atividade	0,00
6010	MANUTENÇÃO DAS ATIV. DO FUNDO MUNICIPAL DE ASSIST. SOCIAL	Atividade	0,00
6011	MANUTENÇÃO DAS ATIV. DO FUNDO MUNICIPAL DE SAÚDE	Atividade	0,00
6014	MANUTENÇÃO DAS ATIV. DA FARMÁCIA BÁSICA – AFB	Atividade	371.268,15
6015	MANUTENÇÃO DAS ATIVIDADES DA SEC. DE ASSISTÊNCIA SOCIAL	Atividade	1.730.784,76
6017	MANUTENÇÃO DAS ATIV. DE VIGILÂNCIA EM SAÚDE (PFVS)	Atividade	353.307,32
6018	MANUTENÇÃO DAS ATIV. DE VIGILÂNCIA SANITÁRIA (PFVISA)	Atividade	183.902,60
6021	MANUTENÇÃO DAS POLÍTICAS DE IGUALDADE E ENFRENTAMENTO À VIOLÊNCIA	Atividade	420.000,00
6024	MANUTENÇÃO DAS ATIVIDADES DO PROGRAMA CRIANÇA FELIZ	Atividade	164.369,50
6027	MANUTENÇÃO DO ÍNDICE DE GESTÃO DESCENTRALIZADA – IGD/PBF	Atividade	279.764,10
6028	MANUTENÇÃO DO ÍNDICE DE GESTÃO DESCENTRALIZADA NO SUAS – IGD/SUAS	Atividade	10.000,00
6029	PROGRAMA DE BENEFÍCIO DE PRESTAÇÃO CONTINUADA – BPC	Atividade	0,00
6030	MANUTENÇÃO DAS ATIV. DO CONSELHO MUNICIPAL DE SAÚDE	Atividade	15.000,00
6031	MANUTENÇÃO DO CONSELHO TUTELAR DOS DIR. DA CRIANÇA E DO ADOLESCENTE	Atividade	200.000,00
6032	MANUTENÇÃO DO PROGRAMA DE BENEFÍCIOS EVENTUAIS	Atividade	712.267,82
6037	MANUTENÇÃO DO PROJETO ALIMENTAR FAMÍLIAS	Atividade	10.000,00
6038	MANUTENÇÃO DAS ATIV. DE QUALIFICAÇÃO DA GESTÃO DO SUS	Atividade	23.270,74

6039	MANUT. DO FUNDO MUN. DOS DIR. DA CRIANÇA E DO ADOLESCENTE	Atividade	293.865,94
6040	MANUTENÇÃO DAS ATIVIDADES DA SECRETARIA MUNICIPAL DE SAÚDE	Atividade	4.749.528,13
6041	MANUTENÇÃO DO CONSELHO MUNICIPAL DE ASSIST. SOCIAL	Atividade	60.000,00
6042	NUCLEO DE APOIO A SAÚDE DA FAMÍLIA – NASF	Atividade	0,00
6043	PROGRAMA PREVINE BRASIL – DESEMPENHO	Atividade	162.718,95
6044	MANUTENÇÃO DAS ATIV. HOSPITALARES DE MÉDIA E ALTA COMPLEXIDADE - REDE	Atividade	287.646,62
6045	BLOCO DE ASSISTÊNCIA FARMACÉUTICA – QUALIFAR SUS	Atividade	0,00
6049	MANUTENÇÃO DAS ATIVIDADES ADMINISTRATIVAS DO IPAPSM	Atividade	668.000,00
6050	MANUT. DO PAG. AOS APOSENTADOS E PENSIONISTAS E DEMAIS BEM. DO IPREV	Atividade	10.735.000,00
6051	PROGRAMA DE PROM. DO AC. AO M. DO TRABALHO – ACESSUAS TRABALHO	Atividade	0,00
6052	PISO BASICO FIXO – CRAS	Atividade	143.277,13
6053	PISO FIXO DE MEDIA COMPLEXIDADE – CREAS	Atividade	170.672,04
6056	SERVIÇO DE CONVIVÊNCIA E FORTALECIMENTO DE VINCULOS – SCFV	Atividade	264.621,21
9998	RESERVA ORÇAMENTARIA – RPPS	Atividade	1.832.747,00
9999	RESERVA DE CONTINGÊNCIA	Atividade	1.224.183,22
			<b>TOTAL RS 136.974.579,78</b>

**Resumo Por Unidade**

Código	Unidade Orçamentária	Total Fixado
0110	CÂMARA MUNICIPAL	4.359.150,42
0220	GABINETE DO PREFEITO	3.951.166,19
0221	CONTROLADORIA GERAL	252.036,00
0222	SECRETARIA DE RELAÇÕES INSTITUCIONAIS	438.240,24
0330	SECRETARIA MUNICIPAL DE ADMINISTRAÇÃO	3.641.267,65
0440	SECRETARIA MUNICIPAL DE EDUCAÇÃO	9.160.164,86
0441	FUNDO DE MANUT. E DESENV. DA EDUC. BÁSICA – FUNDEB	41.476.542,86
0442	COORDENAÇÃO DE CULTURA	1.882.280,38
0443	COORDENAÇÃO DE ESPORTES	100.000,00
0550	SECRETARIA MUNICIPAL DE SAÚDE	4.764.528,13
0551	FUNDO MUNICIPAL DE SAÚDE	18.755.257,41
0660	SECRETARIA MUN. DE ASSISTÊNCIA SOCIAL, DESENVOLVIMENTO HUMANO E HABITAÇÃO	3.396.133,63
0661	FUNDO MUNICIPAL DE ASSISTÊNCIA SOCIAL	1.032.703,98
0662	FUNDO MUN. DOS DIREITOS DA CRIANÇA E DO ADOLESCENTE	293.865,94
0880	SECRETARIA MUNICIPAL DE PLANEJAMENTO, ORÇAMENTO, GESTÃO E PATRIMÔNIO	831.847,48
0990	SECRETARIA DE GER. DE FROTAS DE VEÍCULOS	287.554,44
1010	SECRETARIA MUNICIPAL DE TURISMO, INDÚSTRIA E COMÉRCIO	740.483,17
1011	FUNDO MUNICIPAL DE TURISMO – FUMTUR	369.831,36
1111	SECRETARIA MUN. DE AGRICULTURA, PESCA, ABAST. E AGRO INDÚSTRIA	1.594.301,56
1212	SECRETARIA MUNICIPAL DE MEIO AMBIENTE E RECURSOS HÍDRICOS	2.182.425,63
1313	SERVIÇO AUTÔNOMO DE ÁGUA E ESGOTO – SAEE	1.739.577,16
1414	INSTITUTO DE PREVIDÊNCIA, APOSENTADORIA E PENSÕES DOS SERVIDORES DE MARAGOGI	13.235.747,00
1717	SECRETARIA MUN. DE INFRAESTRUTURA, OBRAS E SERVIÇOS PÚBLICOS	15.274.951,44
1818	SECRETARIA MUNICIPAL DA FAZENDA	5.044.328,61
1990	SECRETARIA MUNICIPAL DE TRABALHO, EMPREGO E GERAÇÃO DE RENDA	361.119,80
2010	SUPERINTENDÊNCIA MUNICIPAL DE TRANSPORTE E TRÂNSITO – SMTT	546.955,80
2100	INSTITUTO DE PLANEJAMENTO URBANO DE MARAGOGI – IPUMA	991.854,16
2210	SECRETARIA MUNICIPAL DE PARCERIAS ESTRATÉGICAS	174.693,48
2310	SECRETARIA ESPECIAL DE ARTICULAÇÕES POLÍTICAS	95.571,00
		<b>Total RS 136.974.579,78</b>

3,18 % - CÂMARA MUNICIPAL

2,88 % - GABINETE DO PREFEITO

2,66 % - SECRETARIA DE ADMINISTRAÇÃO

6,69 % - SECRETARIA MUNICIPAL DE EDUCAÇÃO

30,28 % - FUNDO DE MANUT. E DESENV. DA EDUC. BÁSICA – FUNDEB

3,48 % - SECRETARIA MUNICIPAL DE SAÚDE

13,69 % - FUNDO MUNICIPAL DE SAÚDE

2,48 % - SECRETARIA MUNICIPAL DE ASSISTÊNCIA SOCIAL, DESENVOLVIMENTO HUMANO E HABITAÇÃO

9,66 % - INSTITUTO DE PREVIDÊNCIA, APOSENTADORIA E PENSÕES DOS SERVIDORES DE MARAGOGI

## 11,15 % - SECRETARIA MUN. DE INFRAESTRUTURA, OBRAS E SERVIÇOS PÚBLICOS

## Seguridade Social

Código	Especificação	Atividade	Projeto	Operação Especial	Total Fixado
08.000.00000000	Assistência Social	4.672.6703,55	50.000,00	0,00	4.722.703,55
08.122.0000.0000	Administração Geral	1.730.784,76	0,00	0,00	1.730.784,76
08.122.0001.0000	Manutenção das Ações de Operações Continuadas	1.730.784,76	0,00	0,00	1.730.784,76
08.122.0001.6015	MANUTENÇÃO DAS ATIVIDADES DA SEC DE ASSISTÊNCIA SOCIAL	1.730.784,76	0,00	0,00	1.730.784,76
08.125.0000.0000	Normatização e Fiscalização	60.000,00	0,00	0,00	60.000,00
08.125.0003.0000	Proteção, Inclusão e Desenvolvimento Social	60.000,00	0,00	0,00	60.000,00
08.125.0003.6041	MANUTENÇÃO DO CONSELHO MUNICIPAL DE ASSIST. SOCIAL	60.000,00	0,00	0,00	60.000,00
08.243.0000.0000	Assistência a Criança e ao Adolescente	871.316,49	0,00	0,00	871.316,49
08.243.0003.0000	Proteção, Inclusão e Desenvolvimento Social	871.316,49	0,00	0,00	871.316,49
08.243.0003.2053	MANUTENÇÃO DAS ATIVIDADES DA CASA DE ACOLHIMENTO	213.081,05	0,00	0,00	213.081,05
08.243.0003.6024	MANUTENÇÃO DAS ATIVIDADES DO PROGRAMA CRIANÇA FELIZ	164.369,50	0,00	0,00	164.369,50
08.243.0003.6031	MANUTENÇÃO DO CONSELHO TUTELAR DOS DIR. DA CRIANÇA E DO ADOLESC.	200.000,00	0,00	0,00	200.000,00
08.243.0003.6039	MANUT. DO FUNDO MUN. DOS DIR. DA CRIANÇA E DO ADOLESCENTE	293.865,94	0,00	0,00	293.865,94
08.244.0000.0000	Assistência Comunitária	2.010.602,30	50.000,00	0,00	2.060.602,30
08.244.0003.0000	Proteção, Inclusão e Desenvolvimento Social	2.010.602,30	50.000,00	0,00	2.060.602,30
08.244.0003.5003	CONSTRUÇÃO DO CENTRO DE ATENÇÃO ÀS FAMÍLIAS CARENTES	0,00	50.000,00	0,00	50.000,00
08.244.0003.6021	MANUTENÇÃO DAS POLÍTICAS DE IGUALDADE E ENFRENTAMENTO A VIOLENCIA	420.000,00	0,00	0,00	420.000,00
08.244.0003.6027	MANUTENÇÃO DO ÍNDICE DE GESTÃO DESCENTRALIZADA – IGD/PBF	279.764,10	0,00	0,00	279.764,10
08.244.0003.6028	MANUTENÇÃO DO ÍNDICE DE GESTÃO DESCENTRALIZADA NO SUAS – IGD/SUAS	10.000,00	0,00	0,00	10.000,00
08.244.0003.6032	MANUTENÇÃO DO PROGRAMA DE BENEFÍCIOS EVENTUAIS	712.267,82	0,00	0,00	712.267,82
08.244.0003.6037	MANUTENÇÃO DO PROJETO ALIMENTAR FAMÍLIAS	10.000,00	0,00	0,00	10.000,00
08.244.0003.6052	PISO BÁSICO FIXO – CRAS	143.277,13	0,00	0,00	143.277,13
08.244.0003.6053	PISO FIXO DE MÉDIA COMPLEXIDADE – CREAS	170.672,04	0,00	0,00	170.672,04
08.244.0003.6056	SERVIÇO DE CONVIVÊNCIA E FORTALECIMENTO DE VÍNCULOS - SCFV	264.621,21	0,00	0,00	264.621,21
09.000.00000000	Previdência Social	11.403.000,00	0,00	0,00	11.403.000,00
09.272.0000.0000	Previdência do Regime Estatutário	11.403.000,00	0,00	0,00	11.403.000,00
09.272.0010.0000	Seguridade Social com Responsabilidade	11.403.000,00	0,00	0,00	11.403.000,00
09.272.0010.6049	MANUTENÇÃO DAS ATIVIDADES ADMINISTRATIVAS DO IPAPSMM	668.000,00	0,00	0,00	668.000,00
09.272.0010.6050	MANUT. DO PAG. AOS APOSENTADOS E PENSIONISTAS E DEMAIS BEM. DO IPREV	10.735.000,00	0,00	0,00	10.735.000,00
10.000.00000000	Saúde	22.166.132,24	1.353.653,30	0,00	23.519.785,54
10.122.0000.0000	Administração Geral	4.749.528,13	0,00	0,00	4.749.528,13

Código	Especificação	Atividade	Projeto	Operação Especial	Total Fixado
10.122.0001.0000	Manutenção das Ações de Operações Continuadas	4.749.528,13	0,00	0,00	4.749.528,13
10.122.0001.6040	MANUTENÇÃO DAS ATIVIDADES DA SECRETARIA MUNICIPAL DE SAÚDE	4.749.528,13	0,00	0,00	4.749.528,13
10.125.0000.0000	Normatização e Fiscalização	15.000,00	0,00	0,00	15.000,00
10.125.0004.0000	Saúde com Qualidade, Acesso e Expansão dos Serviços	15.000,00	0,00	0,00	15.000,00
10.125.0004.6030	MANUTENÇÃO DAS ATIV. DO CONSELHO MUNICIPAL DE SAÚDE	15.000,00	0,00	0,00	15.000,00
10.301.0000.0000	Atenção Básica	5.167.264,84	1.353.653,30	0,00	6.520.918,14
10.301.0004.0000	Saúde com Qualidade, Acesso e Expansão dos Serviços	5.167.264,84	1.353.653,30	0,00	6.520.918,14
10.301.0004.5004	ESTRUTURAÇÃO DA REDE DE SERVIÇOS DE ATENÇÃO BÁSICA DE SAÚDE	0,00	504.126,81	0,00	504.126,81
10.301.0004.5007	CONSTRUÇÃO E/OU AMPLIAÇÃO DE UNIDADES BÁSICAS DE SAÚDE	0,00	822.131,57	0,00	822.131,57
10.301.0004.5012	CONSTRUÇÃO DE POLOS DE ACADEMIAS DE SAÚDE	0,00	27.394,92	0,00	27.394,92
10.301.0004.6003	PROGRAMA DE ATENÇÃO PRIMÁRIA BÁSICA	3.586.042,36	0,00	0,00	3.586.042,36
10.301.0004.6006	MANUTENÇÃO DAS ATIVIDADES DOS AGENTES COMUM. DE SAÚDE – PACS	746.824,25	0,00	0,00	746.824,25
10.301.0004.6007	PROGRAMA DE ATENÇÃO À SAÚDE BUCAL	648.408,54	0,00	0,00	648.408,54
10.301.0004.6038	MANUTENÇÃO DAS ATIV. DE QUALIFICAÇÃO DA GESTÃO DO SUS	23.270,74	0,00	0,00	23.270,74
10.301.0004.6043	PROGRAMA PREVINE BRASIL – DESEMPENHO	162.718,95	0,00	0,00	162.718,95
10.302.0000.0000	Assistência Hospitalar e Ambulatorial	11.325.861,20	0,00	0,00	11.325.861,20
10.302.0004.0000	Saúde com Qualidade, Acesso e Expansão dos Serviços	11.325.861,20	0,00	0,00	11.325.861,20
10.302.0004.6002	MANUTENÇÃO E ESTRUTURAÇÃO DA REDE PSICOSSOCIAL – CAPS	675.827,48	0,00	0,00	675.827,48
10.302.0004.6008	MANUTENÇÃO DAS ATIV. DA UNIDADE DE PRONTO ATENDIMENTO – TETO FINAN	8.427.218,68	0,00	0,00	8.427.218,68
10.302.0004.6044	MANUTENÇÃO DAS ATIV. HOSPITALARES DE MÉDIA E ALTA COMPLEXIDADE	287.646,62	0,00	0,00	287.646,62
10.302.0004.2060	ENFRENTAMENTO DE EMERGÊNCIA COVID-19	1.935.168,42	0,00	0,00	1.935.168,42
10.303.0000.0000	Suporte Profilático e Terapêutico	317.268,15	0,00	0,00	317.268,15
10.303.0004.0000	Saúde com Qualidade, Acesso e Expansão dos Serviços	317.268,15	0,00	0,00	317.268,15

10.303.0004.6014	MANUTENÇÃO DAS ATIV. DA FARMACIA BASICA – AFB	317.268,15	0,00	0,00	317.268,15
10.304.0000.0000	Vigilância Sanitária	183.902,60	0,00	0,00	183.902,60
10.304.0004.0000	Saúde com Qualidade, Acesso e Expansão dos Serviços	183.902,60	0,00	0,00	183.902,60
10.304.0004.6018	MANUTENÇÃO DAS ATIV. DE VIGILÂNCIA SANITARIA (PFVISA)	183.902,60	0,00	0,00	183.902,60
10.305.0000.0000	Vigilância Sanitária	353.307,32	0,00	0,00	353.307,32
10.305.0004.0000	Saúde com Qualidade, Acesso e Expansão dos Serviços	353.307,32	0,00	0,00	353.307,32
10.305.0004.6017	MANUTENÇÃO DAS ATIV. DE VIGILÂNCIA EM SAUDE (PFVS)	353.307,32	0,00	0,00	353.307,32
	<b>Total:</b>	<b>38.241.835,79</b>	<b>1.403.653,30</b>	<b>0,00</b>	<b>39.645.489,09</b>

3,68 % - SECRETARIA MUNICIPAL DA FAZENDA

10,16 % - OUTROS

**Publicado por:**  
Djalma Juvêncio Lucas Neto  
**Código Identificador:**8FA9DCE5

# É LEGAL PUBLICAR

AS PUBLICAÇÕES VEICULADAS NO DIÁRIO OFICIAL DOS MUNICÍPIOS CUMPREM TODOS OS REQUISITOS DO PRINCÍPIO DA PUBLICIDADE E POSSUEM A MESMA VALIDADE LEGAL QUE AS PUBLICAÇÕES IMPRESSAS.

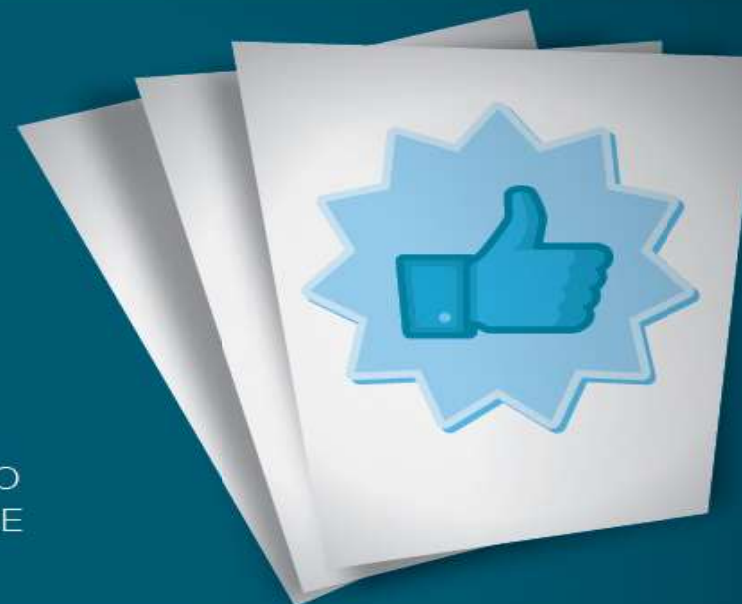

PARA INFORMAÇÕES  
82 2122.7300  
ama@ama.al.org.br

